ОБЩЕСТВО С
ОГРАНИЧЕННОЙ
ОТВЕТСТВЕННОСТЬЮ



«Мастер-плюс»

г. Артем, ул. Кирова, 58А факс/тел. 4-43-33; 4-45-11 Master_861@mail.ru

Регистрационный номер в государственном реестре саморегулируемых организаций
СРО-П-136-16022010 ИНН 250 202 6905 ОГРН 1022500533208
Дата внесения в реестр 17.10.2019 г.

Заказчик: МКУ «УСКР»
И.о. директора Матюхина Т.В.

**Реализация проекта инициативного
бюджетирования
«Теневые навесы»**

2023-14-000-ПЗУ

Согласованно: _____

г. Артем 2023 г.

ОБЩЕСТВО С
ОГРАНИЧЕННОЙ
ОТВЕТСТВЕННОСТЬЮ



«Мастер-плюс»

г. Артем, ул. Кирова, 58А факс/тел. 4-43-33; 4-45-11 Master_861@mail.ru

Регистрационный номер в государственном реестре саморегулируемых организаций
СРО-П-136-16022010 ИНН 250 202 6905 ОГРН 1022500533208
Дата внесения в реестр 17.10.2019 г.

Заказчик: МКУ «УСКР»
И.о. директора Матюхина Т.В.

**Реализация проекта инициативного
бюджетирования
«Теневые навесы»**

2023-14-000-ПЗУ

Директор
ООО «Мастер-плюс»

Кан В.Х.

г. Артем 2023 г.

Ведомость основного комплекта рабочих чертежей марки ПЗУ

Лист	Наименование	Примечание
ПЗУ-1	Общие данные	
ПЗУ-2	Ситуационный план М1:800	
ПЗУ-3	Разбивочный план М 1:500	
ПЗУ-4	Визуализация	
ПЗУ-5	План благоустройства территории (генплан) М1:500	Не разрабатывается
ПЗУ-6	План пешеходного движения М1:500	Не разрабатывается
ПЗУ-7	План освещения М1:500	Не разрабатывается
ПЗУ-8	План покрытий площадок М1:500	Не разрабатывается
ПЗУ-9	План озеленения территории М1:500	Не разрабатывается

Примечание:

1. Установка теневых навесов осуществляется на подготовленную площадку.
2. Установить декоративные фигуры к стенам теневых навесов.

Тип применяемых декоративных фигур



Общие данные

Проект благоустройства прилегающей территории разработан согласно следующих природно-климатических характеристик ИГ подрайона согласно СП 20.13330.2016 "Нагрузки и воздействия" Актуализированная редакция СНиП 2.01.07-85*

Нормативный скоростной напор ветра - 36 м/с
 Нормативная ветровая нагрузка - 800 (Па)
 Нормативная снеговая нагрузка - 240 кг/м²
 Нормативная глубина промерзания - 1.41 м

Заказчику (подрядчику) необходимо на момент начала производства работ иметь сертификаты качества применяемых материалов и оборудования в соответствии с "Номенклатурой продукции и услуг, подлежащих обязательной сертификации в области строительства" и Перечнем новых материалов, изделий, конструкций и технологий подлежащих проверке и подтверждением пригодности для применения в строительстве" или технические свидетельства и сертификаты соответствия качеству на импортные материалы, конструкции и оборудование.

Технические решения, принятые в рабочих чертежах, соответствуют требованиям экологических, санитарно-гигиенических, противопожарных и других норм, действующих на территории РФ и обеспечивают безопасную для жизни и здоровья людей эксплуатацию объекта при соблюдении предусмотренных рабочими чертежами мероприятий.

Ведомость ссылочных и прилагаемых документов

Обозначение	Наименование	Примечание
ГОСТ 21.508-2020	Правила выполнения рабочей документации генеральных планов предприятий, сооружений и жилищно-гражданских объектов	
ГОСТ 21.204-2020	Условные графические обозначения и изображения элементов генеральных планов и сооружений транспорта	
СП 82.13330.2016	Благоустройство территорий	
ГОСТ Р 21.101-2020	Основные требования к проектной и рабочей документации	
СП 42.13330.2016	Планировка и застройка городских и сельских поселений	

					2023-14-000-ПЗУ			
					Дизайн - проект ("Твой проект") в Артемовском городском округе "Теневые навесы на территории МБДОУ "Детский сад № 5" с. Кневичи, Артемовского городского округа".			
Изм.	Колуч	Лист	Идок.	Подпись	Дата	Стадия	Лист	Листов
						П	1	7
						Общие данные		ООО "Мастер-плюс" г. Артем
Разработал	Собинов Д.П.				02.2023			

Ситуационный план М 1:1000

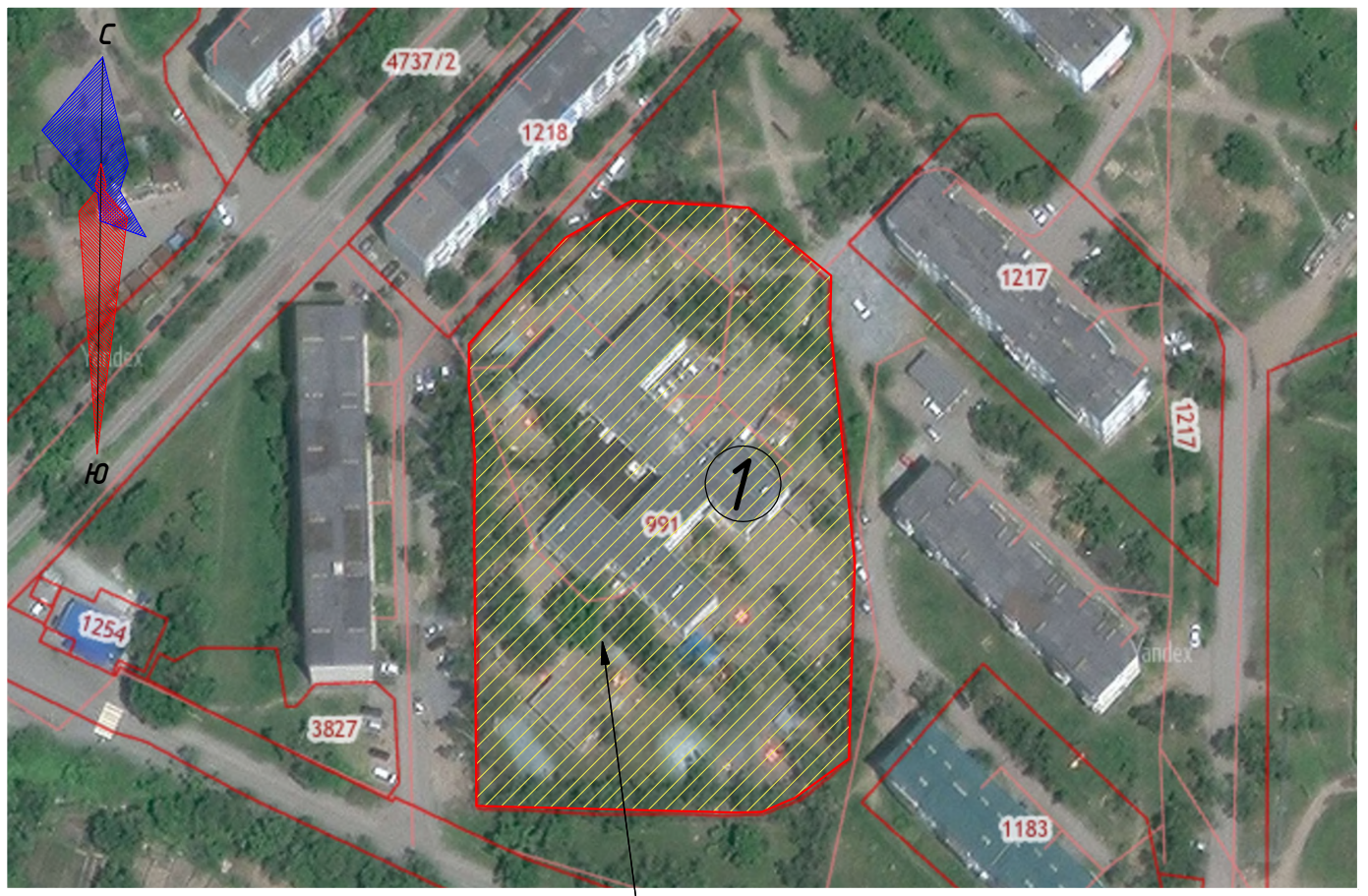

*Место проведения работ
по установке теневых навесов*

— - Границы землепользования (проведения работ)

Экспликация зданий и сооружений

Номер на плане	Наименование	Примечание						
1	Детский сад №5, расположенный по адресу: с.Кневичи, ул. Авиационная, д. 7	Существующий Благоустраиваемый						
2023-14-000-ПЗУ								
Дизайн - проект ("Твой проект") в Артемовском городском округе "Теневые навесы на территории МБДОУ "Детский сад № 5" с. Кневичи, Артемовского городского округа".								
Изм.	Колуч	Лист						
	Индок.	Подпись						
		Дата						
Схема планировочной организации земельного участка		<table border="1" style="width: 100%; border-collapse: collapse;"> <tr> <th>Стадия</th> <th>Лист</th> <th>Листов</th> </tr> <tr> <td style="text-align: center;">П</td> <td style="text-align: center;">2</td> <td style="text-align: center;">7</td> </tr> </table>	Стадия	Лист	Листов	П	2	7
Стадия	Лист	Листов						
П	2	7						
Ситуационный план М 1:1000		ООО "Мастер-плюс" г. Артем						
Разработал	Собинов Д.П.	 01.2023						

Разбивочный план М1:800

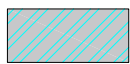
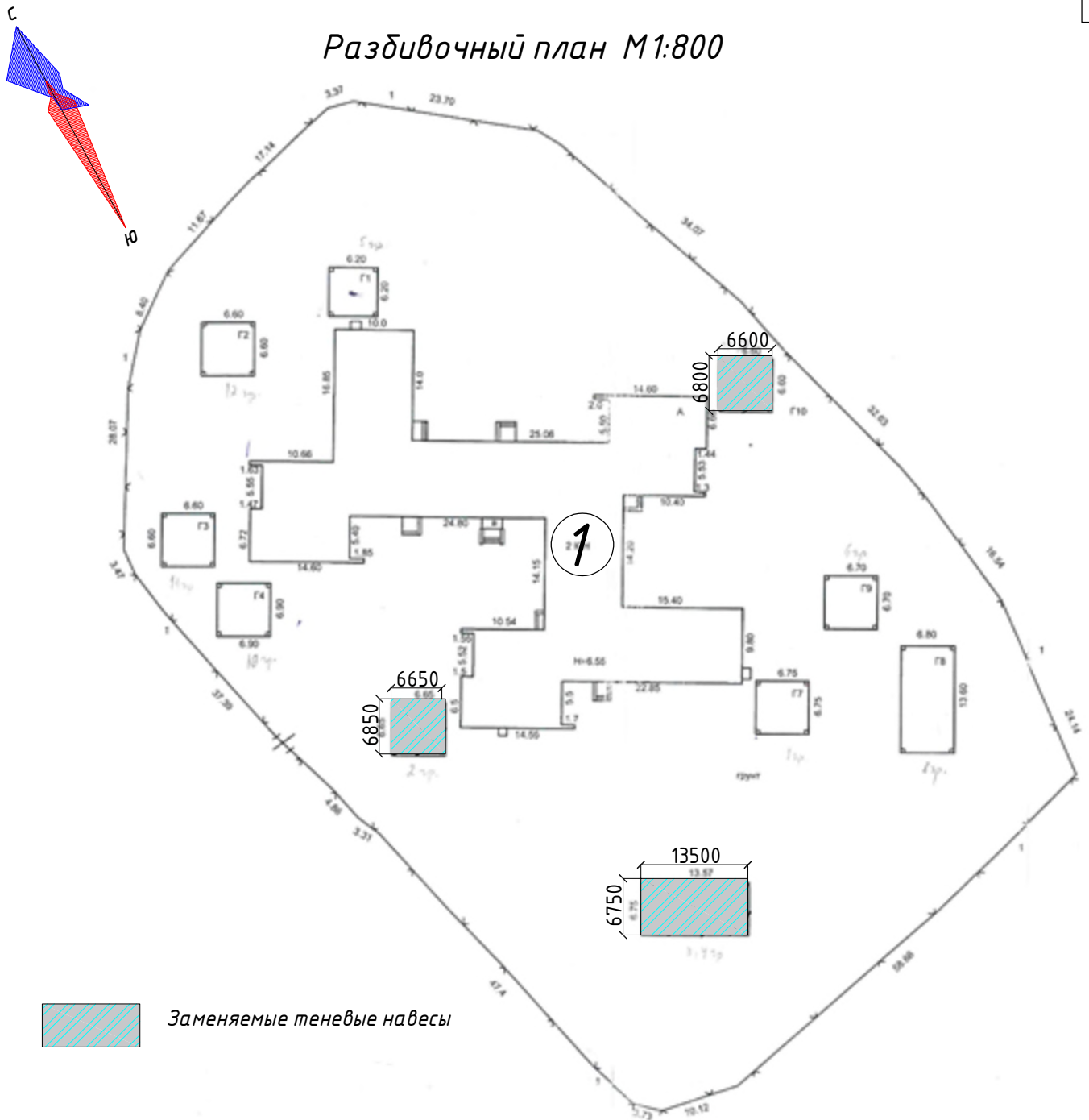

Заменяемые тентовые навесы

Экспликация зданий и сооружений

Номер на плане	Наименование	Примечание
1	Детский сад №5, расположенный по адресу: с.Кневичи, ул. Авиационная, д. 7	Существующий Благоустраиваемый
2023-14-000-ПЗУ		
Дизайн - проект ("Твой проект") в Артемовском городском округе "Тентовые навесы на территории МБДОУ "Детский сад № 5" с. Кневичи, Артемовского городского округа".		
Изм.	Колуч	Лист
Индок.	Подпись	Дата
Схема планировочной организации земельного участка		Стадия
		Лист
		Листов
П		3
7		
Ситуационный план М 1:800		ООО "Мастер-плюс" г. Артем
Разработал	Собинов Д.П.	01.2023



						2023-14-000-ПЗУ			
						<i>Дизайн - проект ("Твой проект") в Артемовском городском округе "Теневые навесы на территории МБДОУ "Детский сад № 5" с. Кневичи, Артемовского городского округа".</i>			
<i>Изм.</i>	<i>Колуч.</i>	<i>Лист</i>	<i>Идок.</i>	<i>Подпись</i>	<i>Дата</i>	<i>Стадия</i>	<i>Лист</i>	<i>Листов</i>	
						<i>Схема планировочной организации земельного участка</i>	П	4	7
						<i>Визуализация</i>	<i>ООО "Мастер-плюс" г. Артем</i>		
<i>Разработал</i>	<i>Собинов Д.П.</i>				<i>02.2023</i>				



						2023-14-000-ПЗУ			
						<i>Дизайн - проект ("Твой проект") в Артемовском городском округе "Теневые навесы на территории МБДОУ "Детский сад № 5" с. Кневичи, Артемовского городского округа".</i>			
<i>Изм.</i>	<i>Кол.уч.</i>	<i>Лист</i>	<i>Индок.</i>	<i>Подпись</i>	<i>Дата</i>				
						<i>Схема планировочной организации земельного участка</i>	<i>Стадия</i>	<i>Лист</i>	<i>Листов</i>
						<i>П</i>	<i>5</i>	<i>7</i>	
						<i>Визуализация</i>	<i>ООО "Мастер-плюс" г. Артем</i>		
<i>Разработал</i>	<i>Собинов Д.П.</i>				<i>02.2023</i>				



						2023-14-000-ПЗУ			
						<i>Дизайн - проект ("Твой проект") в Артемовском городском округе "Теневые навесы на территории МБДОУ "Детский сад № 5" с. Кневичи, Артемовского городского округа".</i>			
<i>Изм.</i>	<i>Колуч.</i>	<i>Лист</i>	<i>Индок.</i>	<i>Подпись</i>	<i>Дата</i>				
						<i>Схема планировочной организации земельного участка</i>	<i>Стадия</i>	<i>Лист</i>	<i>Листов</i>
							П	6	7
						<i>Визуализация</i>	<i>ООО "Мастер-плюс" г. Артем</i>		
<i>Разработал</i>	<i>Собинов Д.П.</i>				<i>02.2023</i>				



						2023-14-000-ПЗУ		
						<i>Дизайн - проект ("Твой проект") в Артемовском городском округе "Теневые навесы на территории МБДОУ "Детский сад № 5" с. Кневичи, Артемовского городского округа".</i>		
<i>Изм.</i>	<i>Колуч.</i>	<i>Лист</i>	<i>Идок.</i>	<i>Подпись</i>	<i>Дата</i>	<i>Стадия</i>	<i>Лист</i>	<i>Листов</i>
						<i>Схема планировочной организации земельного участка</i>	П	7
						<i>Визуализация</i>	<i>ООО "Мастер-плюс" г. Артем</i>	
<i>Разработал</i>	<i>Собинов Д.П.</i>				<i>02.2023</i>			