

ОБЩЕСТВО С
ОГРАНИЧЕННОЙ
ОТВЕТСТВЕННОСТЬЮ



«Мастер-плюс»

г. Артем, ул. Кирова, 58А факс/тел. 4-43-33; 4-45-11 Master_861@mail.ru

Регистрационный номер в государственном реестре саморегулируемых организаций
СРО-П-136-16022010 ИНН 250 202 6905 ОГРН 1022500533208
Дата внесения в реестр 17.10.2019 г.

Заказчик: МКУ «УСКР»
И.о. директора Матюхина Т.В.

**Реализация проекта инициативного
бюджетирования
«Устройство плаца на территории
школы»**

2023-15-000-ПЗУ

Согласованно: _____

г. Артем 2023 г.

ОБЩЕСТВО С
ОГРАНИЧЕННОЙ
ОТВЕТСТВЕННОСТЬЮ



«Мастер-плюс»

г. Артем, ул. Кирова, 58А факс/тел. 4-43-33; 4-45-11 Master_861@mail.ru

Регистрационный номер в государственном реестре саморегулируемых организаций
СРО-П-136-16022010 ИНН 250 202 6905 ОГРН 1022500533208
Дата внесения в реестр 17.10.2019 г.

Заказчик: МКУ «УСКР»
И.о. директора Матюхина Т.В.

**Реализация проекта инициативного
бюджетирования
«Устройство плаца на территории
школы»**

2023-15-000-ПЗУ

Директор
ООО «Мастер-плюс»

Кан В.Х.

г. Артем 2023 г.

Ведомость основного комплекта рабочих чертежей марки ПЗУ

Лист	Наименование	Примечание
ПЗУ-1	Общие данные	
ПЗУ-2	Ситуационный план М1:1000	
ПЗУ-3	Разбивочный план М 1:1000	
ПЗУ-4	План благоустройства территории (генплан) М1:1000	
ПЗУ-5	План покрытий площадок М1:1000	
ПЗУ-6	Визуализация	
ПЗУ-7	План пешеходного движения М1:1000	Не разрабатывается
ПЗУ-8	План освещения М1:1000	Не разрабатывается
ПЗУ-9	План озеленения территории М1:1000	Не разрабатывается

Общие данные

Проект благоустройства прилегающей территории разработан согласно следующих природно-климатических характеристик ИГ подрайона согласно СП 20.13330.2016 "Нагрузки и воздействия" Актуализированная редакция СНиП 2.01.07-85*

Нормативный скоростной напор ветра - 36 м/с
 Нормативная ветровая нагрузка - 800 (Па)
 Нормативная снеговая нагрузка - 240 кг/м²
 Нормативная глубина промерзания - 1.41 м

Заказчику (подрядчику) необходимо на момент начала производства работ иметь сертификаты качества применяемых материалов и оборудования в соответствии с "Номенклатурой продукции и услуг, подлежащих обязательной сертификации в области строительства" и Перечнем новых материалов, изделий, конструкций и технологий подлежащих проверке и подтверждением пригодности для применения в строительстве" или технические свидетельства и сертификаты соответствия качеству на импортные материалы, конструкции и оборудование.

Технические решения, принятые в рабочих чертежах, соответствуют требованиям экологических, санитарно-гигиенических, противопожарных и других норм, действующих на территории РФ и обеспечивают безопасную для жизни и здоровья людей эксплуатацию объекта при соблюдении предусмотренных рабочими чертежами мероприятий.

Ведомость ссылочных и прилагаемых документов

Обозначение	Наименование	Примечание
ГОСТ 21.508-2020	Правила выполнения рабочей документации генеральных планов предприятий, сооружений и жилищно-гражданских объектов	
ГОСТ 21.204-2020	Условные графические обозначения и изображения элементов генеральных планов и сооружений транспорта	
СП 82.13330.2016	Благоустройство территорий	
ГОСТ Р 21.101-2020	Основные требования к проектной и рабочей документации	
СП 42.13330.2016	Планировка и застройка городских и сельских поселений	

						2023-15-000-ПЗУ			
						Реализация проекта инициативного бюджетирования "Устройство плаца на территории школы"			
Изм.	Колуч	Лист	Ндоку	Подпись	Дата	Стадия	Лист	Листов	
						Схема планировочной организации земельного участка	П	1	6
						Общие данные	ООО "Мастер-плюс" г. Артем		
Разработал					02.2023				

Ситуационный план М 1:1000

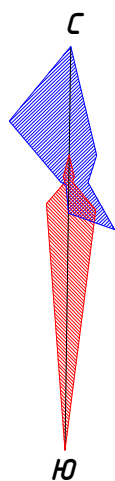

Место проведения работ по устройству плаца

— - Границы землепользования (проведения работ)

Экспликация зданий и сооружений

Номер на плане	Наименование	Примечание						
1	Школа № 18, расположенная по адресу: г. Артем, ул. Кирова, д. 138	Существующий Благоустраиваемый						
		2023-15-000-ПЗУ						
<i>Реализация проекта инициативного бюджетирования "Устройство плаца на территории школы"</i>								
<i>Изм.</i>	<i>Колуч</i>	<i>Лист</i>						
<i>№ док.</i>	<i>Подпись</i>	<i>Дата</i>						
<i>Схема планировочной организации земельного участка</i>		<table border="1"> <tr> <td><i>Стадия</i></td> <td><i>Лист</i></td> <td><i>Листов</i></td> </tr> <tr> <td>П</td> <td>2</td> <td>6</td> </tr> </table>	<i>Стадия</i>	<i>Лист</i>	<i>Листов</i>	П	2	6
<i>Стадия</i>	<i>Лист</i>	<i>Листов</i>						
П	2	6						
<i>Ситуационный план М 1:1000</i>		<i>ООО "Мастер-плюс" г. Артем</i>						
<i>Разработал</i>	<i>Собинов Д.П.</i>	<i>01.2023</i>						

Разбивочный план М 1:1000

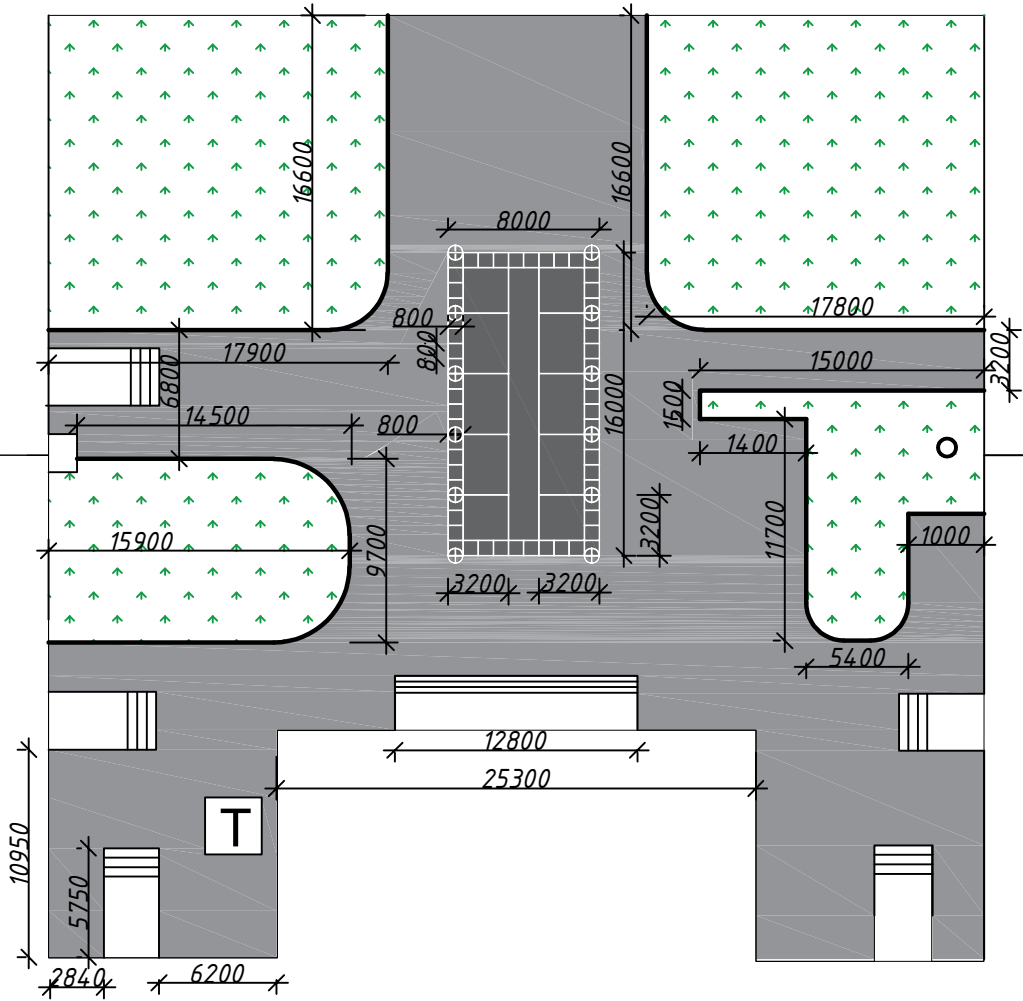

1



Перед началом выполнения работ требуется получить порубочный билет (на санитарные рубки и реконструкцию зеленых насаждений).



Экспликация зданий и сооружений

Номер на плане	Наименование	Примечание						
1	Школа № 18, расположенная по адресу: г. Артем, ул. Кирова, д. 138	Существующий Благоустраиваемый						
		2023-15-000-ПЗУ						
Изм. Колуч Лист № док. Подпись Дата		Реализация проекта инициативного бюджетирования "Устройство плаца на территории школы"						
Схема планировочной организации земельного участка		<table border="1"> <tr> <th>Стадия</th> <th>Лист</th> <th>Листов</th> </tr> <tr> <td>П</td> <td>3</td> <td>6</td> </tr> </table>	Стадия	Лист	Листов	П	3	6
Стадия	Лист	Листов						
П	3	6						
Разбивочный план М 1:1000		ООО "Мастер-плюс" г. Артем						
Разработал	Собинков Д.П.	01.2023						

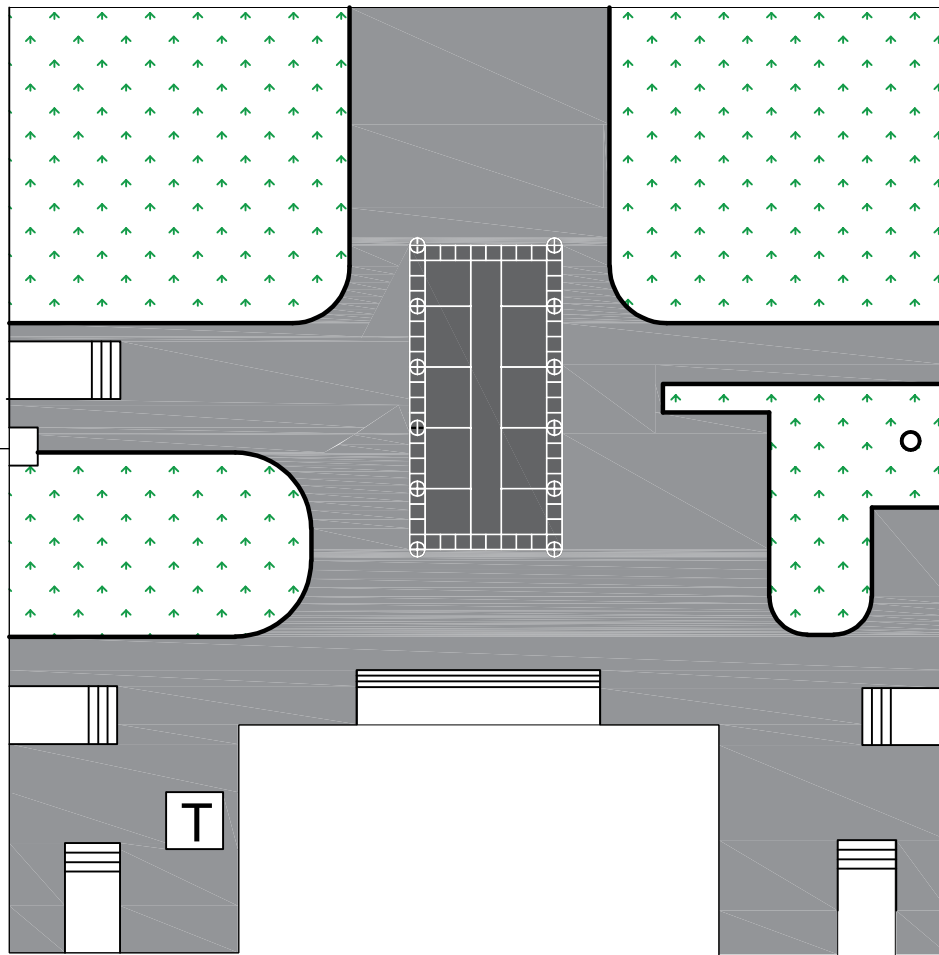
**План благоустройства территории
(генплан) М1:1000**



Условные обозначения

-  - Бортовой камень
-  - Проектируемое покрытие
-  - Газон

Экспликация зданий и сооружений

Номер на плане	Наименование	Примечание
1	Школа № 18, расположенная по адресу: г. Артем, ул. Кирова, д. 138	Существующий Благоустраиваемый
2023-15-000-ПЗУ		
<i>Реализация проекта инициативного бюджетирования "Устройство плаца на территории школы"</i>		
<i>Изм.</i>	<i>Колуч.</i>	<i>Лист</i>
<i>Индок.</i>	<i>Подпись</i>	<i>Дата</i>
<i>Схема планировочной организации земельного участка</i>		<i>Стадия</i>
		<i>Лист</i>
		<i>Листов</i>
План благоустройства территории (генплан) М 1:1000		000 "Мастер-плюс" г. Артем
Разработал	Соболев Д.П.	02.2023

План покрытий площадок
М 1:1000

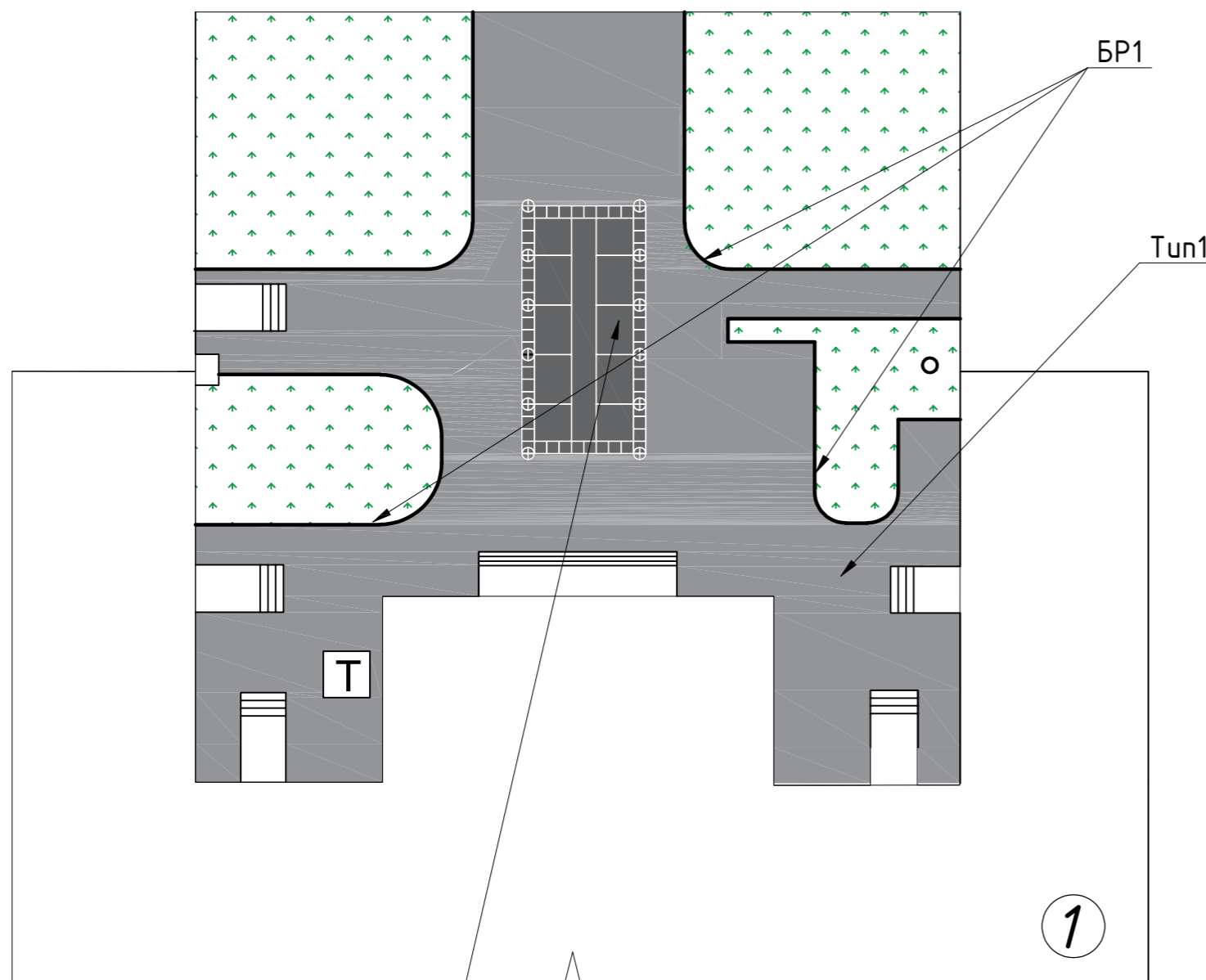

Место нанесения разметки

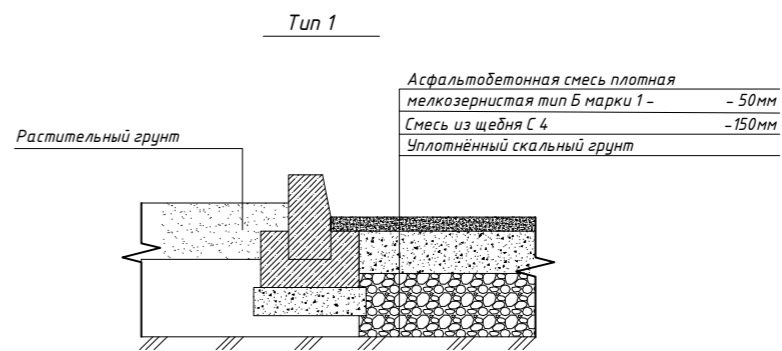

Условные обозначения

- Бортовой камень
- Школа
- Асфальтобетонное покрытие
- Существующее озеленение
- Существующий тротуар

Примечание:

1. Уплотнённый скальный грунт - 0-500мм (в зависимости от плотности грунтов в основании, определяется после демонтажных работ)
2. Нанести разметку краской со световозвращающими элементами на дорожное покрытие.

Спецификация сборных и ж.б. изделий

Марка	Обозначение	Наименование	Кол. м.п.	Масса ед.кг	Примечание
		Бортовой камень			
БР1		БР 100-30-15 ГОСТ 6665-91	167,8		
2023-15-000-ПЗУ					
Реализация проекта инициативного бюджетирования "Устройство плаца на территории школы"					
Изм.	Колуч	Лист	Ндоку	Подпись	Дата
Схема планировочной организации земельного участка				Стадия	Лист
				П	5
План покрытий площадок М 1:1000				ООО "Мастер-плюс" г. Артем	
Разработал	Собинов Д.П.			02.2023	

Ведомость дорожных покрытий

Условн. обознач.	Наименование	Тип	Площадь покрытия, м ²	Примечание
	Асфальтобетонное покрытие	Tun1	1 179,42 м ²	(проектируемое)

Визуализация



						2023-15-000-ПЗУ			
						<i>Реализация проекта инициативного бюджетирования "Устройство плаца на территории школы"</i>			
<i>Изм.</i>	<i>Кол.уч.</i>	<i>Лист</i>	<i>№док.</i>	<i>Подпись</i>	<i>Дата</i>				
						<i>Схема планировочной организации земельного участка</i>	<i>Стадия</i> П	<i>Лист</i> 6	<i>Листов</i> 6
						<i>Визуализация</i>	<i>ООО "Мастер-плюс" г. Артем</i>		
<i>Разработал</i>	<i>Собинов Д.П.</i>				<i>02.2023</i>				