

ВАРИАНТ

(приложение № 1)

Схема размещения объекта

Жилая застройка в района ул. Кипарисовая, 4а, в г.Владивостоке



1. Обозначено положение
объекта
расположение объекта

М 1:500 000

2. Документ заверен подписью
и печатью заявителя
(проектной организации)

Геодезист



Борк

ВАРИАНТ

(приложение № 1)

Схема расположения объекта

«Многоэтажный многоквартирный жилой дом в районе ул.Грибодова, 46 в с.Вольно-Надеждинское Надеждинского муниципального района Приморского края»

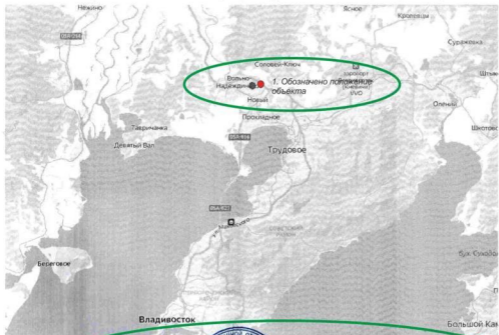

● «Многоэтажный многоквартирный жилой дом в районе ул.Грибодова, 46 в с.Вольно-Надеждинское Надеждинского муниципального района Приморского края»

2. Документ заверен подписью
и печатью заявителя
(проектной организации)

Генеральный директор ООО «СЗ «Има Восточная»

Бойко А.Ю.



ВАРИАНТ

(приложение № 1)

Схема размещения объекта «жилой комплекс «Солнечный» в районе ул. Куйбышева в г. Артеме

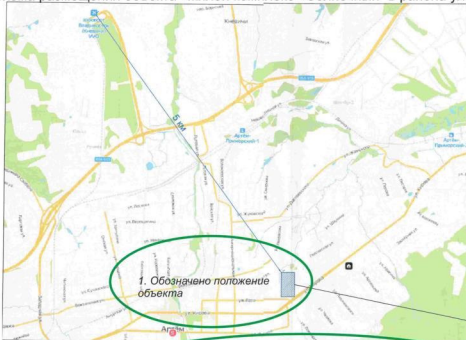

1. Обозначено положение объекта

Строится объект

2. Документ заверен подписью и печатью заявителя (проектной организации)

Жилой комплекс «Солнечный» в районе ул. Куйбышева в г. Артеме				
Ил.	Колур.	Лист	№ Лист	Лист
Виталина	Виталина	1	1	1
Семязов	Виталина	1	1	1
Расположения объекта на карте г. Артема				
ООО «Восток Лейер»				

Схема объекта в горизонтальной и вертикальной плоскости

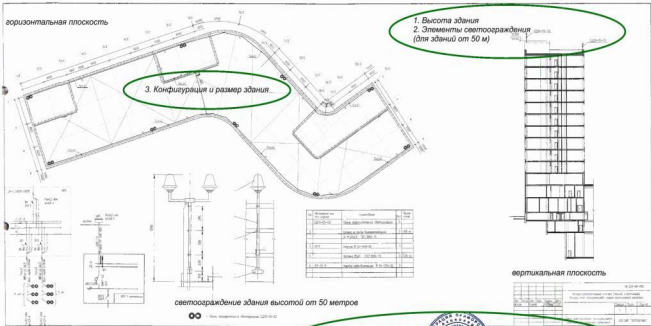

4. Документ заверен подписью
и печатью заявителя
(проектной организации)



С.А. ДИРЕКТОРА
ООО СТРОИТЕЛЬСТВО
ООО «САНБАЛА»
ВЫСЛАННО 2.4

ВАРИАНТ

Схема объекта в горизонтальной и вертикальной плоскости (приложение № 2)

ЗАМЕЧАНИЕ

1. Высота здания
отсутствует светодожденья

2. Конфигурация и размер здания

Экспликация зданий и сооружений

Наименование	Примечание
1 Многоэтажный жилой дом	Изданы, проект
2 КТП	Заказчик согласован
3 ДГУ	Заказчик согласован

Ведомость проектируемых площадок

Объем	Назначение	Площадь, м ²	Примечание
А	Детские площадки	170,0	размещены на территории
Б	Площадки для спортивной ходьбы	50,0	территория
В	Площадки для игры в футбол	30,0	асфальтобетон
Г	Площадки для игры в волейбол	25,0	асфальтобетон
Д	Площадки для игровой физкультурной	80,0	размещены на территории
Д	Площадки для игровой физкультурной	120,0	размещены на территории
Е	Площадки для 3х-корзинного баскетбола и КТО	30,00	бетон
Р	Площадки для скамьи велосипедов на 10 велосипедов	-	асфальтобетон
Р	Площадки для скамьи велосипедов на 10 велосипедов	-	асфальтобетон

КОПИЯ
ВЕРНА



3. Документ заверен
подписью и печатью
заявителя (проектной
организации)

- граница старого земельного участка
- граница, в которой размещены смежные объекты инженерной инфраструктуры
- граница старой или будущей инфраструктуры
- граница участка под благоустройством

№		№		№		№		№	
1	2	3	4	5	6	7	8	9	10
1	2	3	4	5	6	7	8	9	10

17-05-2020/1309

Мультиэтажный многоквартирный жилой дом в районе ул. Рабочая, 46 в с. Вольно-Партизанском территории городского округа (заказчик) град.

Служба проектной организации земельного участка

Служба проектной организации земельного участка М1500

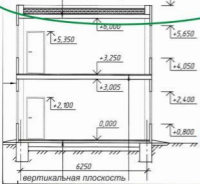
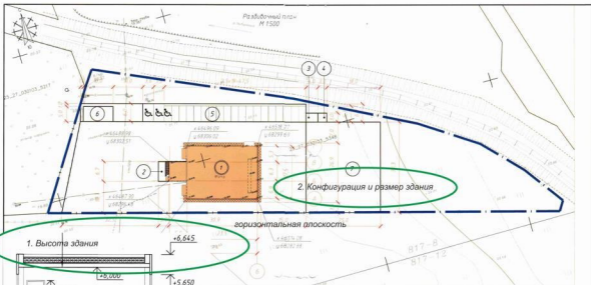

Экспликация зданий и сооружений

Номер на плане	Наименование здания, сооружения или граница участка	Кол.	Примечание
1	Склад	1	проектируемый
02-27 ПЗУ			
Здание склада, расположенное в районе ул. Уткинская 17, в г. Архангельске			
		Итого	Сумма
		п	с
Разработчик план М 1:500		ООО "ОМ Альянс" г. Архангельск	

Выписка из геодезического отчета географических координатах и высоте рельефа в месте строительства (для индивидуального строительства НЕ ТРЕБУЕТСЯ)

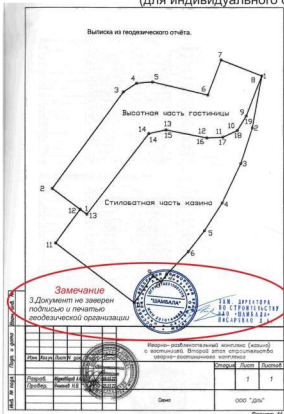

Каталог координат: высотная часть гостиницы

№	С.Ш.	В.Д.	Высота Н
1	48°17'37.88"С	132°16'53.53"В	41.77
2	48°17'36.25"С	132°16'52.87"В	52.05
3	48°17'39.63"С	132°16'54.29"В	52.09
4	48°17'39.79"С	132°16'54.55"В	52.08
5	48°17'39.74"С	132°16'54.88"В	51.13
6	48°17'39.54"С	132°16'55.99"В	39.94
7	48°17'40.04"С	132°16'56.20"В	45.63
8	48°17'39.82"С	132°16'57.00"В	39.23
9	48°17'39.34"С	132°16'56.67"В	39.35
10	48°17'39.04"С	132°16'56.50"В	39.51
11	48°17'38.95"С	132°16'56.11"В	39.72
12	48°17'38.94"С	132°16'55.90"В	39.87
13	48°17'39.06"С	132°16'55.10"В	40.87
14	48°17'39.03"С	132°16'54.77"В	42.03
1	48°17'37.88"С	132°16'53.53"В	41.77

Каталог координат: стилизованная часть казино

№	С.Ш.	В.Д.	Высота Н
1	48°17'39.80"С	132°16'57.00"В	39.23
2	48°17'39.07"С	132°16'56.79"В	39.42
3	48°17'38.57"С	132°16'56.59"В	39.23
4	48°17'38.01"С	132°16'56.17"В	39.07
5	48°17'37.62"С	132°16'55.82"В	39.08
6	48°17'37.53"С	132°16'55.49"В	39.09
7	48°17'37.00"С	132°16'55.08"В	39.10
8	48°17'36.91"С	132°16'54.93"В	39.09
9	48°17'37.07"С	132°16'54.89"В	39.08
10	48°17'36.62"С	132°16'54.43"В	39.11
11	48°17'37.48"С	132°16'53.91"В	48.99
12	48°17'37.95"С	132°16'53.40"В	43.13
13	48°17'37.88"С	132°16'53.53"В	41.77
14	48°17'39.01"С	132°16'54.77"В	42.03
15	48°17'39.06"С	132°16'55.10"В	40.87
16	48°17'38.94"С	132°16'55.90"В	39.87
17	48°17'38.95"С	132°16'56.11"В	39.72
18	48°17'39.04"С	132°16'56.50"В	39.51
19	48°17'39.24"С	132°16'56.67"В	39.35
1	48°17'39.80"С	132°16'57.00"В	39.23

1. координаты в системе ПЗ-90.11 в формате ГГ° ММ СС"
2. Высота рельефа в месте строительства

ОБЯЗАТЕЛЬНО ПРИЛАГАЕТСЯ КОПИЯ ЛИЦЕНЗИИ ЛИБО СВИДЕТЕЛЬСТВА О ДОПУСКЕ К ГЕОДЕЗИЧЕСКИМ РАБОТАМ

Примечания: -

1. Система координат: ПЗ90.11
2. Система высот: Балтийская 77

Составил: инженер-кадрист О.С.Михайлов (подпись) (печать) (подпись) Н.В.

Замечание

3. Документ не заверен подписью и печатью геодезической организации

Именно-разбивочный комплекс (казино) с гостиницей. Второй этап строительства именно-разбивочного комплекса

Мин. Магиз. Лисов Н. Ю.

Староб. Дубров. Ковалев И. А.

Специал. Лицев. Лицевой

1 1

ООО "Диз"

Формат А4

**Выписка из геодезического отчета географических координатах
и высоте рельефа в месте строительства
(для индивидуального строительства НЕ ТРЕБУЕТСЯ)**

Выписка

из технического отчета по результатам инженерно-геодезических изысканий для
подготовки проектной документации.
Шифр 27/2022-ИГДИ.

г.Владивосток

«28» сентября 2022 года

Каталог координат точек расположения объекта «**Многоэтажный многоквартирный
жилой дом в районе ул.Грибоедова, 46 в с.Вольно-Надеждинское Надеждинского
муниципального района Приморского края**», расположенного на земельном участке с
кадастровым номером **25:10:180003:4716** по адресу: **Приморский край, Надеждинский
муниципальный район, с.Вольно-Надеждинское, ул.Грибоедова, 46.**

№ п/п	Номер точки	Координаты		Отметка, м
		X	Y	
1	1	388872,230	1404900,435	74,02
2	6	388871,069	1404916,596	72,94
3	7	388842,569	1404914,633	71,28
4	12	388844,698	1404898,457	72,75

Система координат – МСК-25.

Система высот – Балтийская, 1977 г. *Замечание* Координаты не в ПЗ-90.11

№ п/п	Номер точки	Координаты	
		СШ (N)	ВД (E)
1	1	43°22'36",92	132°0'43",72
2	6	43°22'36",87	132°0'44",44
3	7	43°22'35",95	132°0'44",33
4	12	43°22'36",03	132°0'43",61

Система координат – ПЗ-90.11

1. координаты в
системе ПЗ-90.11
в формате ГГ° MM'CC
2. Высота рельефа
в месте
строительства

Директор ООО «Фактор-Гео»

Гузев С.В.



Этот документ заверен
подписью и печатью
геодезической организации

**ОБЯЗАТЕЛЬНО
ПРИЛАГАЕТСЯ
КОПИЯ ЛИЦЕНЗИИ ЛИБО
СВИДЕТЕЛЬСТВА
О ДОПУСКЕ
К ГЕОДЕЗИЧЕСКИМ
РАБОТАМ**

**ВЫПИСКА ИЗ РЕЕСТРА ЧЛЕНОВ САМОРЕГУЛИРУЕМОЙ
ОРГАНИЗАЦИИ**

22 марта 2022г.
(дата)

№ 3
(номер)

АССОЦИАЦИЯ

«Национальный альянс ищущих «ГеоЦентр»

(полное и сокращенное наименования саморегулируемой организации)

Саморегулируемая организация: АС «Национальный альянс ищущих «ГеоЦентр»

основанная на членстве лиц, осуществляющих ищущие

(вид саморегулируемой организации)

123022, г. Москва, ул. Красная Пресня, д. 28, комн. 302а,

альянсгеоцентр.рф

izysk.geocentr@mail.ru

*(адрес места нахождения саморегулируемой организации, адрес официального сайта
в информационно-телекоммуникационной сети «Интернет», адрес электронной почты)*

СРО-Н-017-18122012

(регистрационный номер записи в государственном реестре саморегулируемых организаций)

**выдана ОБЩЕСТВО С ОГРАНИЧЕННОЙ ОТВЕТСТВЕННОСТЬЮ «ДАЛЬНЕВОСТОЧНАЯ ИНЖЕНЕРНАЯ
КОМПАНИЯ»**

*(фамилия, имя, в случае, если имеется) полностью или частично - фактически лица
или полное наименование заявителя - юридического лица)*

Наименование	Сведения
1. Сведения о члене саморегулируемой организации:	
1.1. Полное и (в случае, если имеется) сокращенное наименование юридического лица или фамилия, имя, (в случае, если имеется) отчество индивидуального предпринимателя	ОБЩЕСТВО С ОГРАНИЧЕННОЙ ОТВЕТСТВЕННОСТЬЮ «ДАЛЬНЕВОСТОЧНАЯ ИНЖЕНЕРНАЯ КОМПАНИЯ» (ООО «ДИК»)
1.2. Идентификационный номер налогоплательщика (ИНН)	ИНН 2536275120
1.3. Основной государственный регистрационный номер (ОГРН) или основной государственный регистрационный номер индивидуального предпринимателя (ОГРНИП)	ОГРН 1142536006601
1.4. Адрес места нахождения юридического лица	690014, Приморский край, Владивосток, ул. Некрасовская, дом № 52, кв. 521
1.5. Место фактического осуществления деятельности (только для индивидуального предпринимателя)	
2. Сведения о членстве индивидуального предпринимателя или юридического лица в саморегулируемой организации:	
2.1. Регистрационный номер члена в реестре членов саморегулируемой организации	Регистрационный номер в реестре членов: 130814/858
2.2. Дата регистрации юридического лица или индивидуального предпринимателя в реестре членов саморегулируемой организации (число, месяц, год)	Дата регистрации в реестре: 13.08.2014
2.3. Дата (число, месяц, год) и номер решения о приеме в члены саморегулируемой организации	Решение б/н от 13.08.2014
2.4. Дата вступления в силу решения о приеме в члены саморегулируемой организации (число, месяц, год)	вступило в силу 13.08.2014
2.5. Дата прекращения членства в саморегулируемой организации (число, месяц, год)	Действующий член Ассоциации
2.6. Основания прекращения членства в саморегулируемой организации	
3. Сведения о наличии у члена саморегулируемой организации права выполнения работ:	



ЗАМ. ДИРЕКТОРА
ПО СТРОИТЕЛЬСТВАМ
ИАО «ШАМБАЛА»
ИСАЧЕНКО Д.А.

МИНИСТЕРСТВО ЭКОНОМИЧЕСКОГО РАЗВИТИЯ РОССИЙСКОЙ ФЕДЕРАЦИИ
ФЕДЕРАЛЬНАЯ СЛУЖБА ГОСУДАРСТВЕННОЙ РЕГИСТРАЦИИ,
КАДАСТРА И КАРТОГРАФИИ

ЛИЦЕНЗИЯ

№ 25-00044Ф от 14 июня 2016

На осуществление геодезической и картографической деятельности
(оказываемая как профессиональная деятельность)

Виды работ (услуг), выполняемых (оказываемых) в составе лицензируемого
вида деятельности, в соответствии с частью 2 статьи 12 Федерального закона
№ 145-ФЗ от 04.07.2007 «Об лицензировании отдельных видов деятельности»:

к лицензиям, являющимся неотъемлемой частью настоящей лицензии
(оказываемая
в соответствии с перечнем работ (услуг), установленным постановлением
Государственного агентства по лицензированию деятельности)

Настоящая лицензия предоставлена **Общество**
(оказываемая согласно п. 4 статьи 1041 Гражданского кодекса Российской Федерации)
с ограниченной ответственностью
(составленная участниками (в том числе физическими лицами))

«Фактор-Гео»
(юридическое лицо)
(ООО «Фактор-Гео»)

(Филиал, срок в (в случае его наличия), сведения об индивидуальном предпринимателе,
занимающемся в результате лицензирования деятельностью)

Основной государственный регистрационный номер юридического лица
(индивидуального предпринимателя) (ОГРН) 1652503079705

Идентификационный номер налогоплательщика 2536157688

КОПИЯ
ВЕРНА

ГЕНЕРАЛЬНЫЙ ДИРЕКТОР
А.В. БИЧКО

27/2022-ИГДИ-Т

Лист

19

Взам. инв. №

Подпись и дата

Изм. № подл.

Изм. Кол.уч Лист Подк. Подпись Дата