

**ОПИСАНИЕ ГРАНИЦ ПУБЛИЧНОГО СЕРВИТУТА**  
**объекта ВЛ-6 КВ Ф N32 ПС ЗАПАДНАЯ**

Местоположение публичного сервитута	Приморский край, Артем г	
Площадь публичного сервитута	717 кв.м., из них: - в границах земельного участка 25:27:000000:9694- 28 кв.м, - в границах земельного участка 25:27:000000:9695- 4 кв.м, - в границах земельного участка 25:27:010001:343- 2 кв.м, - в границах земельного участка 25:27:000000:91- 26 кв.м, - в границах земельного участка 25:27:010001:110- 7 кв.м, - в границах земельного участка 25:27:010001:1664- 10 кв.м, - в границах земельного участка 25:27:010001:1631- 12 кв.м, - в границах земельного участка 25:27:010001:2130- 6 кв.м, - в границах земельного участка 25:27:030102:146- 2 кв.м, - в границах земельного участка 25:27:070102:1007- 4 кв.м, - в границах земельного участка 25:27:000000:2773-2 кв.м, - в границах земельного участка 25:27:070102:1008- 2 кв.м, - в границах земельного участка 25:27:000000:3- 6 кв.м, - в границах земельного участка 25:27:070202:199- 29 кв.м, - в неразграниченных землях - 577 кв.м.	
Система координат	МСК-25 зона 1	
Метод определения координат характерной точки	Метод спутниковых геодезических измерений (определений)	
Средняя квадратическая погрешность положения характерной точки (Mt), м	0.1	
Перечень характерных точек		
Обозначение характерных точек границ	Координаты, м	
	X	Y
1	2	3
Часть N 1		
1	384662.81	1411552.37
2	384654.97	1411538.98
3	384654.23	1411532.12
4	384666.12	1411521.42
5	384745.41	1411477.54
6	384776.72	1411463.62
7	384790.89	1411458.81
8	384812.53	1411450.92
9	384814.99	1411455.98
10	384816.89	1411455.68
11	384817.12	1411457.07

12	384814.25	1411457.52
13	384814.15	1411456.86
14	384813.38	1411457.24
15	384811.54	1411453.41
16	384791.54	1411460.70
17	384777.50	1411465.47
18	384746.35	1411479.31
19	384667.30	1411523.06
20	384656.32	1411532.93
21	384656.91	1411538.31
22	384664.54	1411551.37
1	384662.81	1411552.37
Часть N 2		
23	388430.23	1410205.07
24	388429.12	1410204.20
25	388430.91	1410201.91
26	388432.02	1410202.78
23	388430.23	1410205.07
Часть N 3		
27	385111.37	1411504.19
28	385108.60	1411503.33
29	385109.01	1411501.98
30	385111.78	1411502.85
27	385111.37	1411504.19
Часть N 4		
31	387605.14	1410943.74
32	387604.66	1410940.87
33	387606.05	1410940.65
34	387606.52	1410943.50
31	387605.14	1410943.74
Часть N 5		
35	385715.95	1411521.67
36	385714.39	1411519.22
37	385715.57	1411518.47
38	385717.13	1411520.92
35	385715.95	1411521.67
Часть N 6		
39	386476.64	1412720.01
40	386475.36	1412719.43
41	386476.57	1412716.78
42	386477.84	1412717.38
39	386476.64	1412720.01
Часть N 7		
43	386480.35	1412862.03
44	386479.25	1412861.14
45	386481.07	1412858.88
46	386482.16	1412859.76
43	386480.35	1412862.03
Часть N 8		
47	387697.49	1410868.08
48	387696.09	1410868.08
49	387696.09	1410865.18
50	387697.49	1410865.18
47	387697.49	1410868.08
Часть N 9		

51	387083.33	1411082.50
52	387081.93	1411082.50
53	387081.93	1411079.59
54	387083.33	1411079.59
51	387083.33	1411082.50
Часть N 10		
55	384988.47	1411576.43
56	384987.07	1411576.43
57	384987.07	1411573.52
58	384988.47	1411573.52
55	384988.47	1411576.43
Часть N 11		
59	386076.28	1411572.29
60	386075.19	1411571.42
61	386077.00	1411569.15
62	386078.09	1411570.03
59	386076.28	1411572.29
Часть N 12		
63	385645.83	1411415.67
64	385644.52	1411415.15
65	385645.59	1411412.45
66	385646.89	1411412.97
63	385645.83	1411415.67
Часть N 13		
67	386320.72	1411142.57
68	386319.43	1411142.01
69	386320.57	1411139.35
70	386321.85	1411139.90
67	386320.72	1411142.57
Часть N 14		
71	386083.04	1411665.27
72	386082.65	1411662.40
73	386084.03	1411662.21
74	386084.43	1411665.08
71	386083.04	1411665.27
Часть N 15		
75	385157.61	1411522.22
76	385157.17	1411520.88
77	385159.92	1411519.97
78	385160.35	1411521.31
75	385157.61	1411522.22
Часть N 16		
79	387603.73	1410934.28
80	387603.25	1410931.41
81	387604.63	1410931.18
82	387605.11	1410934.05
79	387603.73	1410934.28
Часть N 17		
83	385607.92	1411404.89
84	385606.64	1411402.29
85	385607.90	1411401.67
86	385609.17	1411404.28
83	385607.92	1411404.89
Часть N 18		
87	384950.29	1411544.06

88	384948.07	1411542.19
89	384948.96	1411541.12
90	384951.19	1411542.97
87	384950.29	1411544.06
Часть N 19		
91	386560.13	1411187.04
92	386558.76	1411186.76
93	386559.36	1411183.91
94	386560.72	1411184.20
91	386560.13	1411187.04
Часть N 20		
95	385911.96	1411601.33
96	385910.64	1411600.87
97	385911.59	1411598.13
98	385912.91	1411598.60
95	385911.96	1411601.33
Часть N 21		
99	386557.21	1412659.90
100	386556.33	1412657.14
101	386557.66	1412656.71
102	386558.55	1412659.48
99	386557.21	1412659.90
Часть N 22		
103	387547.26	1410517.66
104	387547.06	1410514.77
105	387548.45	1410514.67
106	387548.67	1410517.56
103	387547.26	1410517.66
Часть N 23		
107	386514.92	1412697.88
108	386513.66	1412695.26
109	386514.92	1412694.66
110	386516.18	1412697.28
107	386514.92	1412697.88
Часть N 24		
111	385203.62	1411417.20
112	385200.73	1411417.20
113	385200.73	1411415.80
114	385203.62	1411415.80
111	385203.62	1411417.20
Часть N 25		
115	387977.40	1410809.26
116	387975.99	1410809.26
117	387975.99	1410806.37
118	387977.40	1410806.37
115	387977.40	1410809.26
Часть N 26		
119	386509.77	1412824.66
120	386508.44	1412824.25
121	386509.29	1412821.47
122	386510.62	1412821.89
119	386509.77	1412824.66
Часть N 27		
123	384871.03	1411444.56
124	384870.82	1411443.19

125	384873.68	1411442.73
126	384873.90	1411444.11
123	384871.03	1411444.56
Часть N 28		
127	386225.81	1411408.29
128	386224.55	1411407.71
129	386225.77	1411405.06
130	386227.03	1411405.66
127	386225.81	1411408.29
Часть N 29		
131	386390.83	1412185.97
132	386389.77	1412183.27
133	386391.07	1412182.76
134	386392.13	1412185.46
131	386390.83	1412185.97
Часть N 30		
135	387508.98	1411021.20
136	387507.64	1411020.83
137	387508.43	1411018.04
138	387509.77	1411018.41
135	387508.98	1411021.20
Часть N 31		
139	386208.53	1411995.55
140	386207.37	1411992.90
141	386208.65	1411992.34
142	386209.80	1411994.99
139	386208.53	1411995.55
Часть N 32		
143	384960.61	1411536.34
144	384958.55	1411534.30
145	384959.53	1411533.31
146	384961.59	1411535.35
143	384960.61	1411536.34
Часть N 33		
147	387271.43	1411057.94
148	387270.42	1411056.93
149	387271.43	1411055.93
150	387272.43	1411056.93
147	387271.43	1411057.94
Часть N 34		
151	386965.35	1411103.48
152	386964.35	1411102.48
153	386965.35	1411101.48
154	386966.35	1411102.48
151	386965.35	1411103.48
Часть N 35		
155	386395.10	1411142.96
156	386394.10	1411141.95
157	386395.10	1411140.95
158	386396.10	1411141.95
155	386395.10	1411142.96
Часть N 36		
159	386745.72	1411144.60
160	386744.72	1411143.59
161	386745.72	1411142.59

162	386746.72	1411143.59
159	386745.72	1411144.60
Часть N 37		
163	386452.04	1411157.17
164	386451.04	1411156.16
165	386452.04	1411155.16
166	386453.04	1411156.16
163	386452.04	1411157.17
Часть N 38		
167	387587.97	1410815.76
168	387586.97	1410814.76
169	387587.97	1410813.76
170	387588.97	1410814.76
167	387587.97	1410815.76
Часть N 39		
171	386246.97	1411346.26
172	386245.97	1411345.25
173	386246.97	1411344.25
174	386247.97	1411345.25
171	386246.97	1411346.26
Часть N 40		
175	388011.55	1410762.77
176	388010.55	1410761.77
177	388011.55	1410760.77
178	388012.56	1410761.77
175	388011.55	1410762.77
Часть N 41		
179	385418.20	1411412.02
180	385417.20	1411411.02
181	385418.20	1411410.02
182	385419.20	1411411.02
179	385418.20	1411412.02
Часть N 42		
183	385373.77	1411413.02
184	385372.77	1411412.02
185	385373.77	1411411.02
186	385374.78	1411412.02
183	385373.77	1411413.02
Часть N 43		
187	387565.47	1410643.41
188	387564.47	1410642.41
189	387565.47	1410641.41
190	387566.47	1410642.41
187	387565.47	1410643.41
Часть N 44		
191	385245.10	1411417.42
192	385244.10	1411416.42
193	385245.10	1411415.41
194	385246.10	1411416.42
191	385245.10	1411417.42
Часть N 45		
195	387579.08	1410748.82
196	387578.08	1410747.82
197	387579.08	1410746.82
198	387580.08	1410747.82

195	387579.08	1410748.82
Часть N 46		
199	385189.33	1411448.94
200	385188.33	1411447.93
201	385189.33	1411446.93
202	385190.33	1411447.93
199	385189.33	1411448.94
Часть N 47		
203	385176.18	1411480.84
204	385175.18	1411479.84
205	385176.18	1411478.84
206	385177.18	1411479.84
203	385176.18	1411480.84
Часть N 48		
207	385691.19	1411483.64
208	385690.19	1411482.64
209	385691.19	1411481.64
210	385692.20	1411482.64
207	385691.19	1411483.64
Часть N 49		
211	386155.38	1411484.75
212	386154.38	1411483.74
213	386155.38	1411482.74
214	386156.38	1411483.74
211	386155.38	1411484.75
Часть N 50		
215	384915.50	1411488.84
216	384914.49	1411487.84
217	384915.50	1411486.84
218	384916.50	1411487.84
215	384915.50	1411488.84
Часть N 51		
219	388051.52	1410708.90
220	388050.52	1410707.90
221	388051.52	1410706.90
222	388052.52	1410707.90
219	388051.52	1410708.90
Часть N 52		
223	387597.01	1410883.80
224	387596.01	1410882.79
225	387597.01	1410881.79
226	387598.01	1410882.79
223	387597.01	1410883.80
Часть N 53		
227	388394.11	1410255.12
228	388393.11	1410254.12
229	388394.11	1410253.12
230	388395.11	1410254.12
227	388394.11	1410255.12
Часть N 54		
231	388125.88	1410609.75
232	388124.88	1410608.75
233	388125.88	1410607.75
234	388126.88	1410608.75
231	388125.88	1410609.75

Часть N 55		
235	387930.86	1410818.39
236	387929.86	1410817.39
237	387930.86	1410816.39
238	387931.86	1410817.39
235	387930.86	1410818.39
Часть N 56		
239	385918.82	1411602.93
240	385917.82	1411601.93
241	385918.82	1411600.93
242	385919.82	1411601.93
239	385918.82	1411602.93
Часть N 57		
243	387571.63	1410691.16
244	387570.63	1410690.16
245	387571.63	1410689.16
246	387572.63	1410690.16
243	387571.63	1410691.16
Часть N 58		
247	386163.99	1411876.55
248	386162.98	1411875.55
249	386163.99	1411874.55
250	386164.99	1411875.55
247	386163.99	1411876.55
Часть N 59		
251	386187.73	1411939.53
252	386186.72	1411938.53
253	386187.73	1411937.53
254	386188.73	1411938.53
251	386187.73	1411939.53
Часть N 60		
255	387445.29	1411031.21
256	387444.29	1411030.21
257	387445.29	1411029.21
258	387446.29	1411030.21
255	387445.29	1411031.21
Часть N 61		
259	386410.04	1412233.60
260	386409.04	1412232.60
261	386410.04	1412231.60
262	386411.04	1412232.60
259	386410.04	1412233.60
Часть N 62		
263	386544.76	1412623.18
264	386543.76	1412622.18
265	386544.76	1412621.17
266	386545.76	1412622.18
263	386544.76	1412623.18
Часть N 63		
267	387756.89	1410854.83
268	387755.89	1410853.83
269	387756.89	1410852.82
270	387757.90	1410853.83
267	387756.89	1410854.83
Часть N 64		



271	388203.85	1410512.71
272	388202.85	1410511.71
273	388203.85	1410510.71
274	388204.85	1410511.71
271	388203.85	1410512.71
Часть N 65		
275	387815.62	1410843.32
276	387814.62	1410842.32
277	387815.62	1410841.32
278	387816.62	1410842.32
275	387815.62	1410843.32
Часть N 66		
279	387214.16	1411065.23
280	387213.15	1411064.23
281	387214.16	1411063.23
282	387215.15	1411064.23
279	387214.16	1411065.23
Часть N 67		
283	387151.63	1411073.19
284	387150.63	1411072.19
285	387151.63	1411071.19
286	387152.62	1411072.19
283	387151.63	1411073.19
Часть N 68		
287	388164.44	1410561.10
288	388163.45	1410560.10
289	388164.44	1410559.10
290	388165.45	1410560.10
287	388164.44	1410561.10
Часть N 69		
291	385668.50	1411450.26
292	385667.50	1411449.25
293	385668.50	1411448.26
294	385669.50	1411449.25
291	385668.50	1411450.26
Часть N 70		
295	386677.72	1411158.77
296	386676.72	1411157.77
297	386677.72	1411156.77
298	386678.72	1411157.77
295	386677.72	1411158.77
Часть N 71		
299	386504.38	1411170.23
300	386503.38	1411169.22
301	386504.38	1411168.22
302	386505.37	1411169.22
299	386504.38	1411170.23
Часть N 72		
303	387026.41	1411092.18
304	387025.41	1411091.19
305	387026.41	1411090.19
306	387027.41	1411091.19
303	387026.41	1411092.18
Часть N 73		
307	388284.39	1410404.39

308	388283.38	1410403.39
309	388284.39	1410402.39
310	388285.38	1410403.39
307	388284.39	1410404.39
Часть N 74		
311	386292.44	1411217.65
312	386291.44	1411216.65
313	386292.44	1411215.64
314	386293.43	1411216.65
311	386292.44	1411217.65
Часть N 75		
315	386114.86	1411530.13
316	386113.87	1411529.13
317	386114.86	1411528.13
318	386115.86	1411529.13
315	386114.86	1411530.13
Часть N 76		
319	385057.69	1411535.90
320	385056.68	1411534.90
321	385057.69	1411533.90
322	385058.68	1411534.90
319	385057.69	1411535.90
Часть N 77		
323	387386.92	1411039.58
324	387385.92	1411038.58
325	387386.92	1411037.58
326	387387.92	1411038.58
323	387386.92	1411039.58
Часть N 78		
327	385755.77	1411540.20
328	385754.77	1411539.19
329	385755.77	1411538.19
330	385756.77	1411539.19
327	385755.77	1411540.20
Часть N 79		
331	386268.09	1411283.35
332	386267.09	1411282.34
333	386268.09	1411281.35
334	386269.09	1411282.34
331	386268.09	1411283.35
Часть N 80		
335	387555.21	1410580.12
336	387554.21	1410579.12
337	387555.21	1410578.12
338	387556.21	1410579.12
335	387555.21	1410580.12
Часть N 81		
339	385870.66	1411584.41
340	385869.66	1411583.41
341	385870.66	1411582.42
342	385871.66	1411583.41
339	385870.66	1411584.41
Часть N 82		
343	385561.16	1411407.59
344	385560.16	1411406.59

345	385561.16	1411405.59
346	385562.16	1411406.59
343	385561.16	1411407.59
Часть N 83		
347	388326.62	1410346.08
348	388325.63	1410345.08
349	388326.62	1410344.08
350	388327.62	1410345.08
347	388326.62	1410346.08
Часть N 84		
351	385957.73	1411618.33
352	385956.73	1411617.33
353	385957.73	1411616.33
354	385958.73	1411617.33
351	385957.73	1411618.33
Часть N 85		
355	386079.45	1411620.99
356	386078.44	1411619.99
357	386079.45	1411618.99
358	386080.44	1411619.99
355	386079.45	1411620.99
Часть N 86		
359	385989.93	1411630.97
360	385988.93	1411629.98
361	385989.93	1411628.97
362	385990.93	1411629.98
359	385989.93	1411630.97
Часть N 87		
363	386041.58	1411650.32
364	386040.59	1411649.32
365	386041.58	1411648.32
366	386042.58	1411649.32
363	386041.58	1411650.32
Часть N 88		
367	385514.19	1411409.05
368	385513.20	1411408.05
369	385514.19	1411407.05
370	385515.19	1411408.05
367	385514.19	1411409.05
Часть N 89		
371	386124.85	1411774.72
372	386123.85	1411773.73
373	386124.85	1411772.72
374	386125.86	1411773.73
371	386124.85	1411774.72
Часть N 90		
375	386144.59	1411826.93
376	386143.58	1411825.93
377	386144.59	1411824.93
378	386145.58	1411825.93
375	386144.59	1411826.93
Часть N 91		
379	385480.16	1411409.48
380	385479.17	1411408.48
381	385480.16	1411407.48

382	385481.17	1411408.48
379	385480.16	1411409.48
Часть N 92		
383	386854.09	1411124.43
384	386853.09	1411123.43
385	386854.09	1411122.43
386	386855.09	1411123.43
383	386854.09	1411124.43
Часть N 93		
387	386258.19	1412050.86
388	386257.19	1412049.86
389	386258.19	1412048.86
390	386259.19	1412049.86
387	386258.19	1412050.86
Часть N 94		
391	386291.95	1412084.86
392	386290.95	1412083.86
393	386291.95	1412082.86
394	386292.95	1412083.86
391	386291.95	1412084.86
Часть N 95		
395	386328.58	1412121.75
396	386327.58	1412120.76
397	386328.58	1412119.76
398	386329.59	1412120.76
395	386328.58	1412121.75
Часть N 96		
399	386363.93	1412157.36
400	386362.94	1412156.36
401	386363.93	1412155.36
402	386364.93	1412156.36
399	386363.93	1412157.36
Часть N 97		
403	387563.19	1410976.34
404	387562.19	1410975.34
405	387563.19	1410974.34
406	387564.18	1410975.34
403	387563.19	1410976.34
Часть N 98		
407	386434.37	1412298.60
408	386433.37	1412297.61
409	386434.37	1412296.61
410	386435.37	1412297.61
407	386434.37	1412298.60
Часть N 99		
411	386470.39	1412406.99
412	386469.39	1412405.99
413	386470.39	1412404.99
414	386471.39	1412405.99
411	386470.39	1412406.99
Часть N 100		
415	386487.02	1412452.64
416	386486.02	1412451.63
417	386487.02	1412450.64
418	386488.02	1412451.63

415	386487.02	1412452.64
Часть N 101		
419	386505.00	1412507.59
420	386504.00	1412506.60
421	386505.00	1412505.59
422	386506.00	1412506.60
419	386505.00	1412507.59
Часть N 102		
423	386518.68	1412546.60
424	386517.69	1412545.59
425	386518.68	1412544.59
426	386519.69	1412545.59
423	386518.68	1412546.60
Часть N 103		
427	386533.37	1412590.64
428	386532.37	1412589.63
429	386533.37	1412588.64
430	386534.37	1412589.63
427	386533.37	1412590.64
Часть N 104		
431	385330.92	1411414.34
432	385329.93	1411413.34
433	385330.92	1411412.34
434	385331.92	1411413.34
431	385330.92	1411414.34
Часть N 105		
435	386548.19	1412667.68
436	386547.20	1412666.67
437	386548.19	1412665.67
438	386549.19	1412666.67
435	386548.19	1412667.68
Часть N 106		
439	388244.24	1410457.73
440	388243.24	1410456.73
441	388244.24	1410455.73
442	388245.24	1410456.73
439	388244.24	1410457.73
Часть N 107		
443	386493.40	1412771.96
444	386492.41	1412770.96
445	386493.40	1412769.96
446	386494.40	1412770.96
443	386493.40	1412771.96
Часть N 108		
447	387648.40	1410907.65
448	387647.39	1410906.65
449	387648.40	1410905.65
450	387649.39	1410906.65
447	387648.40	1410907.65
Часть N 109		
451	385292.06	1411415.89
452	385291.07	1411414.89
453	385292.06	1411413.89
454	385293.06	1411414.89
451	385292.06	1411415.89

Часть N 110		
455	385817.71	1411564.03
456	385816.71	1411563.02
457	385817.71	1411562.03
458	385818.71	1411563.02
455	385817.71	1411564.03
Часть N 111		
459	385459.87	1411409.68
460	385458.87	1411408.69
461	385459.87	1411407.68
462	385460.87	1411408.69
459	385459.87	1411409.68
Часть N 112		
463	385009.45	1411566.55
464	385008.45	1411565.56
465	385009.45	1411564.56
466	385010.44	1411565.56
463	385009.45	1411566.55
Часть N 113		
467	386910.30	1411113.97
468	386909.31	1411112.96
469	386910.30	1411111.97
470	386911.30	1411112.96
467	386910.30	1411113.97
Часть N 114		
471	386190.84	1411445.72
472	386189.83	1411444.73
473	386190.84	1411443.73
474	386191.83	1411444.73
471	386190.84	1411445.72
Часть N 115		
475	388366.77	1410294.11
476	388365.78	1410293.10
477	388366.77	1410292.11
478	388367.78	1410293.10
475	388366.77	1410294.11
Часть N 116		
479	387873.40	1410831.38
480	387872.39	1410830.39
481	387873.40	1410829.39
482	387874.39	1410830.39
479	387873.40	1410831.38
Часть N 117		
483	386104.57	1411720.93
484	386103.58	1411719.93
485	386104.57	1411718.94
486	386105.58	1411719.93
483	386104.57	1411720.93
Часть N 118		
487	388089.21	1410658.09
488	388088.22	1410657.09
489	388089.21	1410656.09
490	388090.21	1410657.09
487	388089.21	1410658.09
Часть N 119		

491	386613.58	1411172.68
492	386612.59	1411171.69
493	386613.58	1411170.69
494	386614.58	1411171.69
491	386613.58	1411172.68
Часть N 120		
495	386803.98	1411133.76
496	386802.98	1411132.76
497	386803.98	1411131.76
498	386804.98	1411132.76
495	386803.98	1411133.76
Часть N 121		
499	387325.97	1411049.08
500	387324.98	1411048.07
501	387325.97	1411047.08
502	387326.97	1411048.07
499	387325.97	1411049.08
Часть N 122		
503	386455.03	1412360.47
504	386454.02	1412359.47
505	386455.03	1412358.47
506	386456.02	1412359.47
503	386455.03	1412360.47

СХЕМА РАСПОЛОЖЕНИЯ ГРАНИЦ ПУБЛИЧНОГО СЕРВИТУТА  
объекта электросетевого хозяйства ВЛ-6 КВ Ф N32 ПС ЗАПАДНАЯ

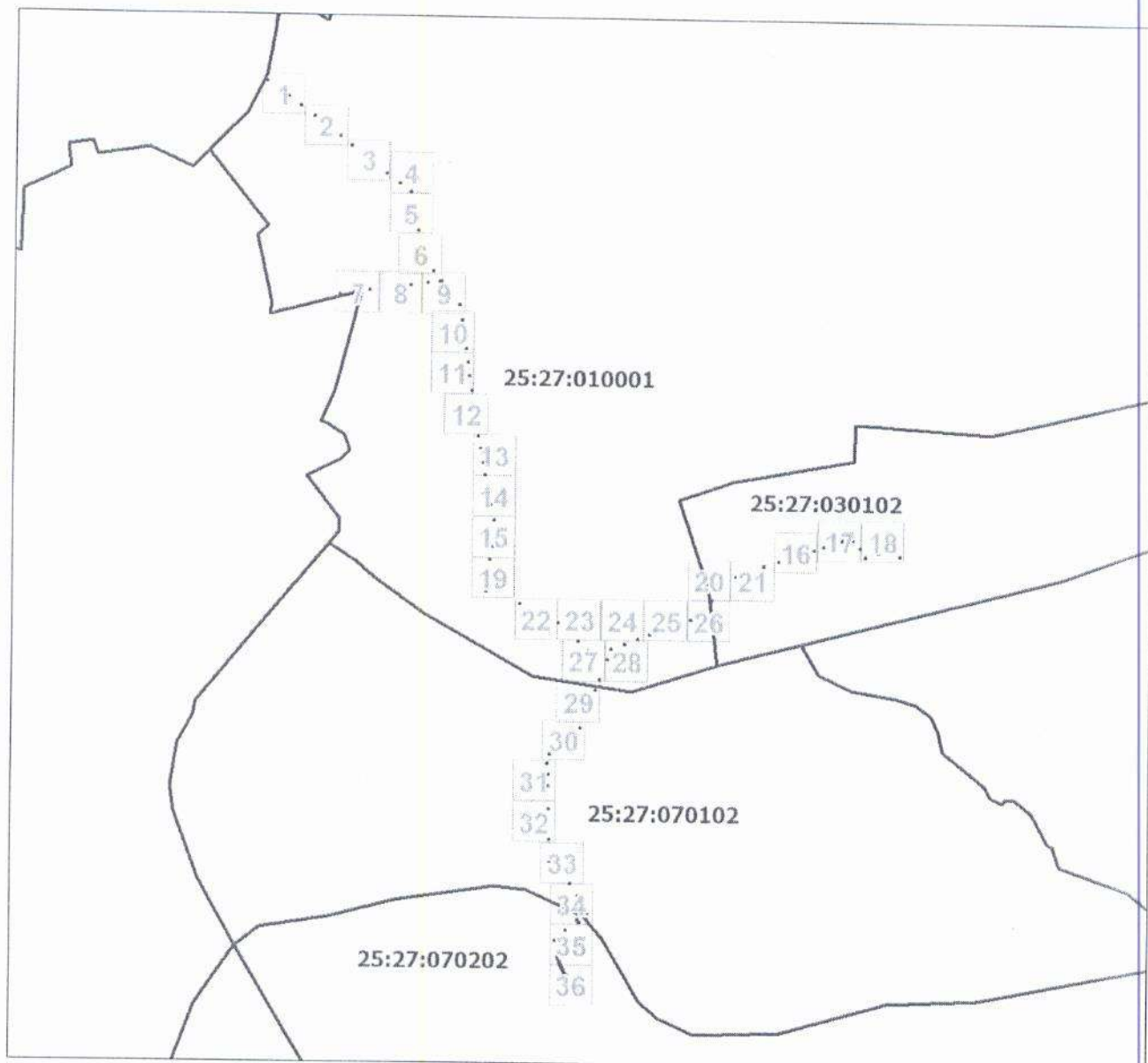

Масштаб 1: 28029

Условные обозначения:

- - границы публичного сервитута
- - границы земельных участков, сведения о которых содержатся в ЕГРН; границы кадастровых кварталов
- 2 - обозначение характерной точки границы публичного сервитута
- 11 - надписи кадастрового номера земельного участка
- 25:28:010009 - кадастровый номер кадастрового квартала



План границ объекта

Выносной лист № 1



Масштаб 1:1000

Используемые условные знаки и обозначения:

Условные обозначения представлены на листе 1

План границ объекта

Выносной лист № 2

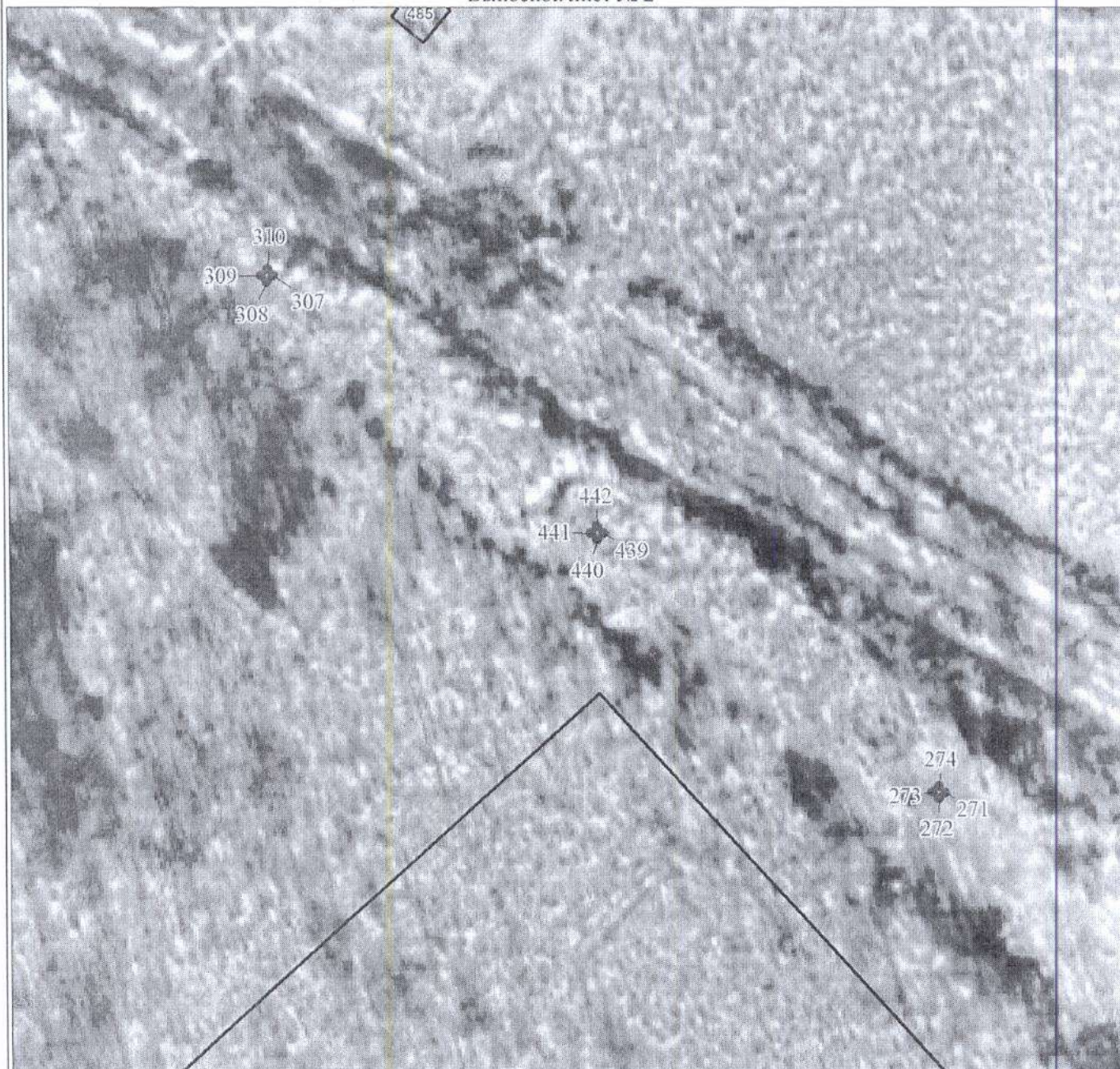

Масштаб 1:1000

Используемые условные знаки и обозначения:

Условные обозначения представлены на листе 1

План границ объекта

Выносной лист № 3



Масштаб 1:1000

Используемые условные знаки и обозначения:

Условные обозначения представлены на листе 1

План границ объекта

Выносной лист № 4



Масштаб 1:1000

Используемые условные знаки и обозначения:

Условные обозначения представлены на листе 1

План границ объекта

Выносной лист № 5

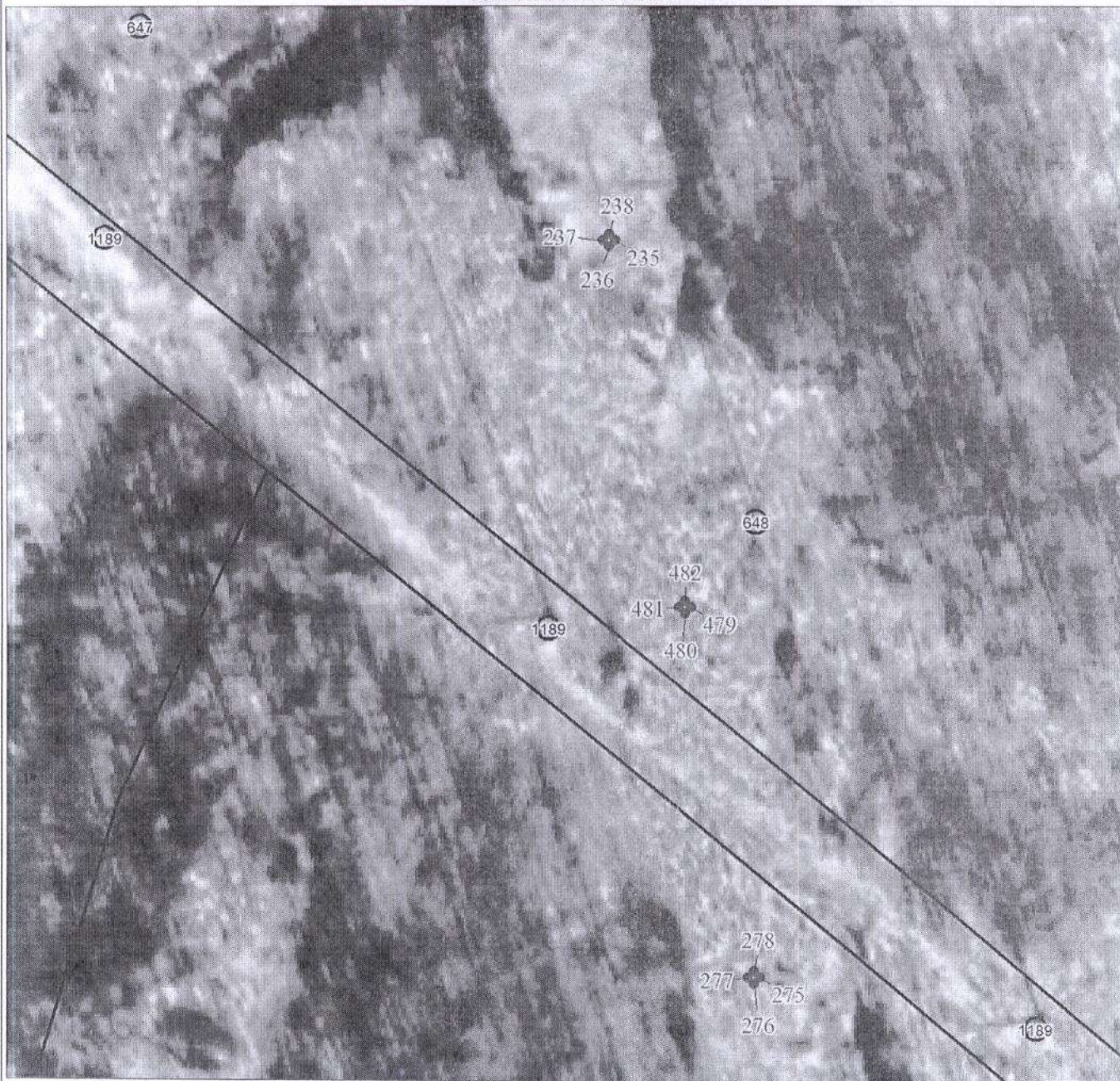

Масштаб 1:1000

Используемые условные знаки и обозначения:

Условные обозначения представлены на листе 1

План границ объекта

Выносной лист № 6

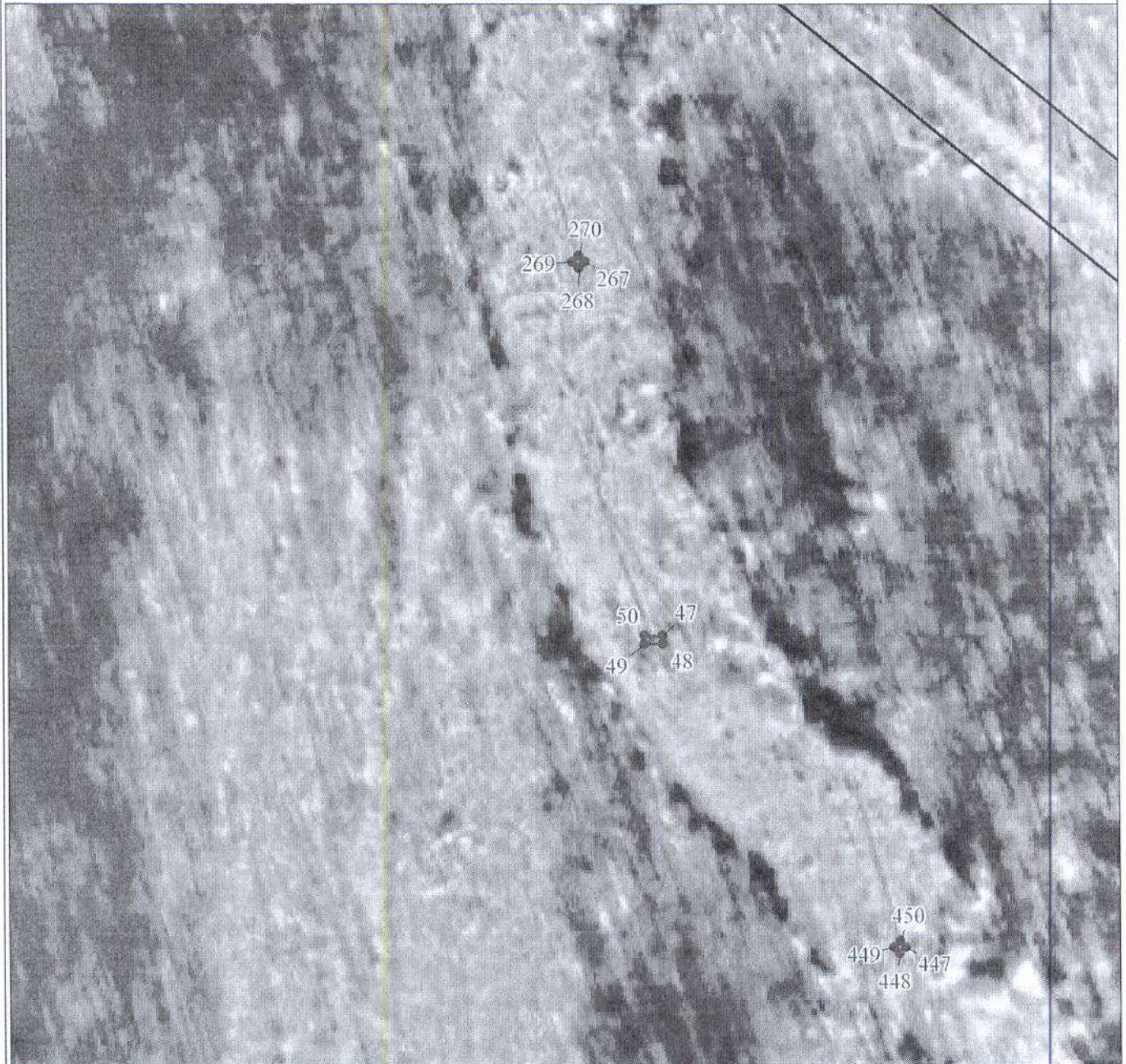

Масштаб 1:1000

Используемые условные знаки и обозначения:

Условные обозначения представлены на листе 1

План границ объекта

Выносной лист № 7



Масштаб 1:1000

Используемые условные знаки и обозначения:

Условные обозначения представлены на листе 1

План границ объекта

Выносной лист № 8

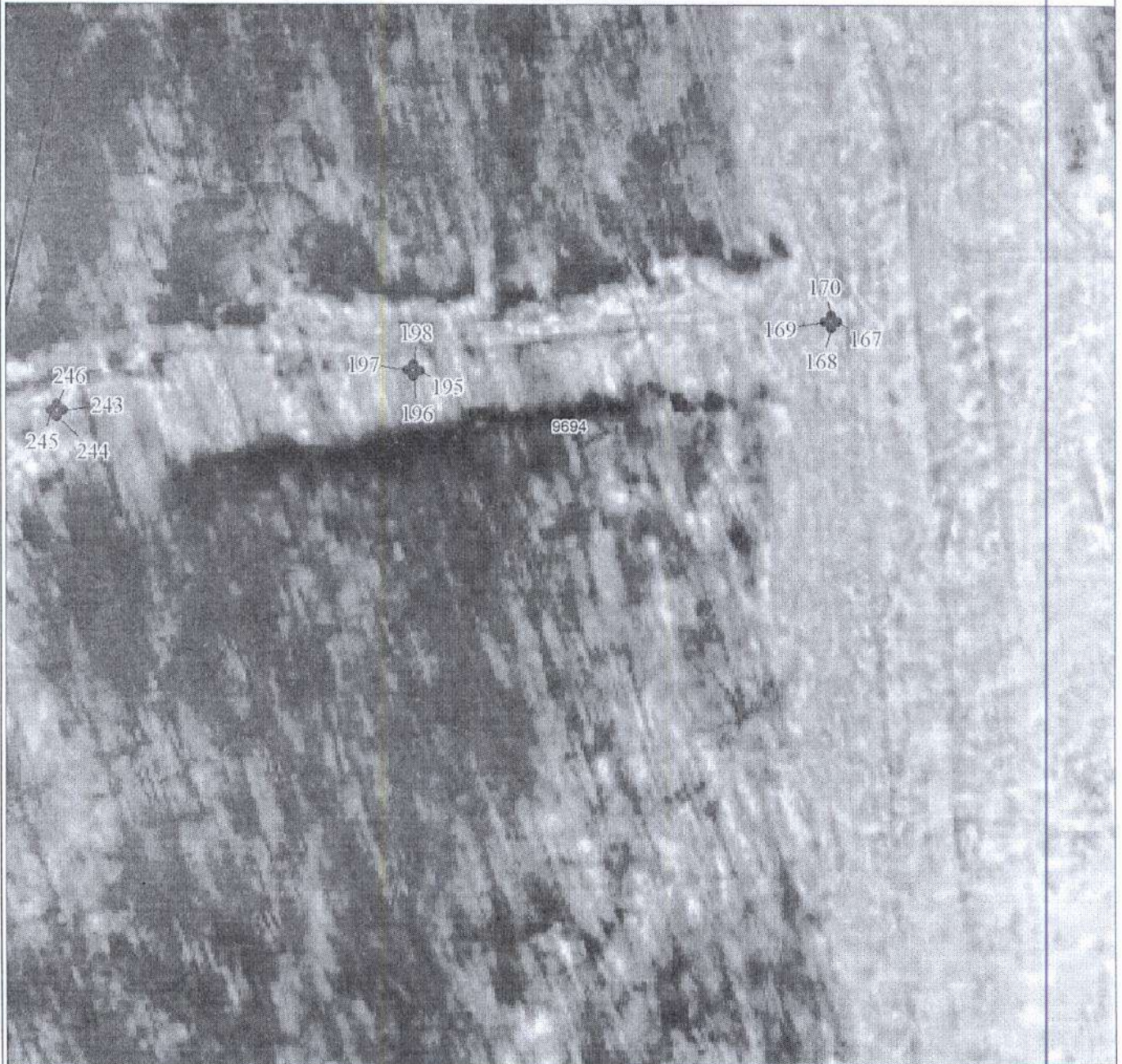

Масштаб 1:1000

Используемые условные знаки и обозначения:

Условные обозначения представлены на листе 1



План границ объекта

Выносной лист № 9



Масштаб 1:1000

Используемые условные знаки и обозначения:

Условные обозначения представлены на листе 1

План границ объекта

Выносной лист № 10

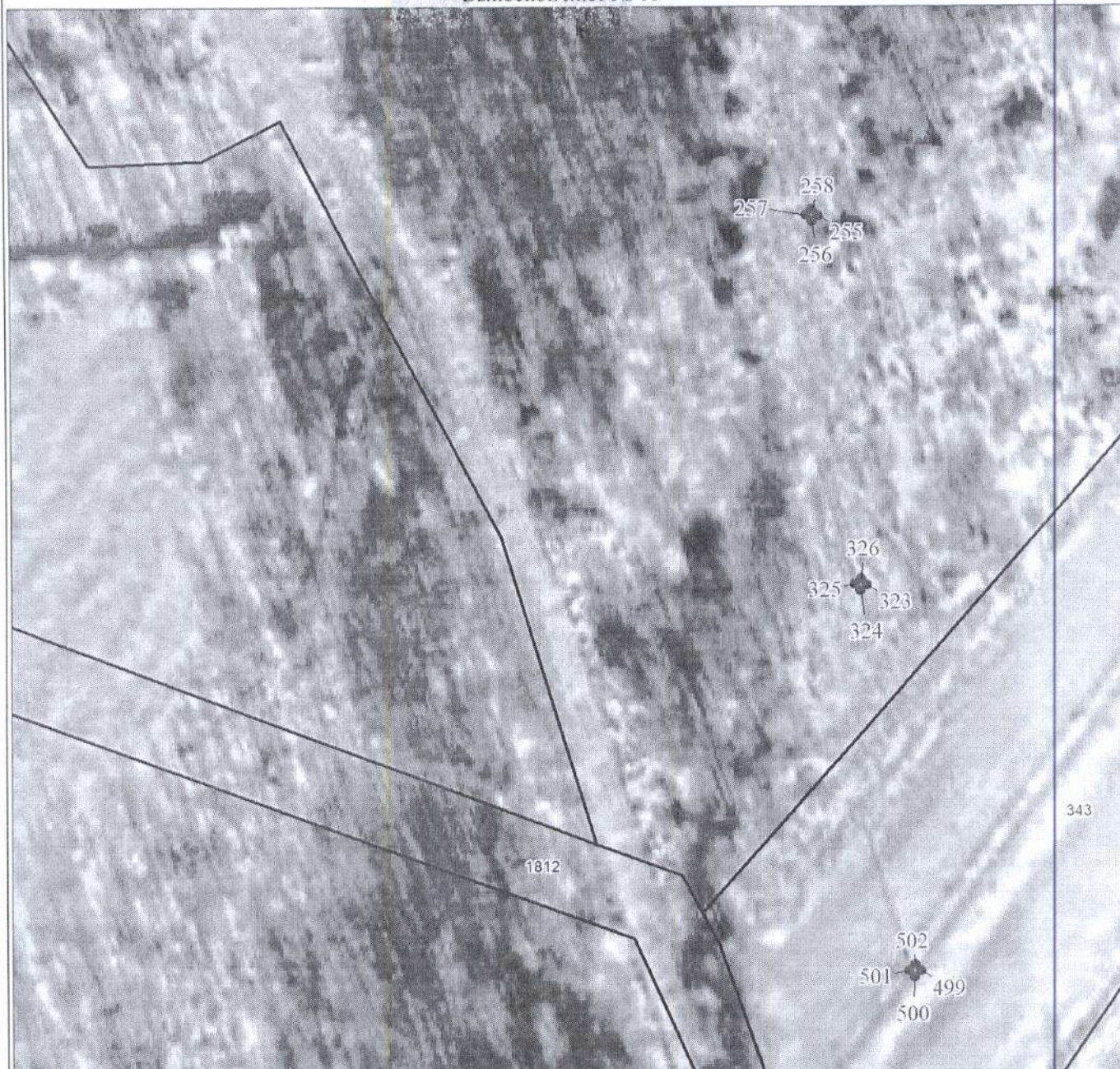

Масштаб 1:1000

Используемые условные знаки и обозначения:

Условные обозначения представлены на листе 1

План границ объекта

Выносной лист № 11



Масштаб 1:1000

Используемые условные знаки и обозначения:

Условные обозначения представлены на листе 1

План границ объекта

Выносной лист № 12



Масштаб 1:1000

Используемые условные знаки и обозначения:

Условные обозначения представлены на листе I

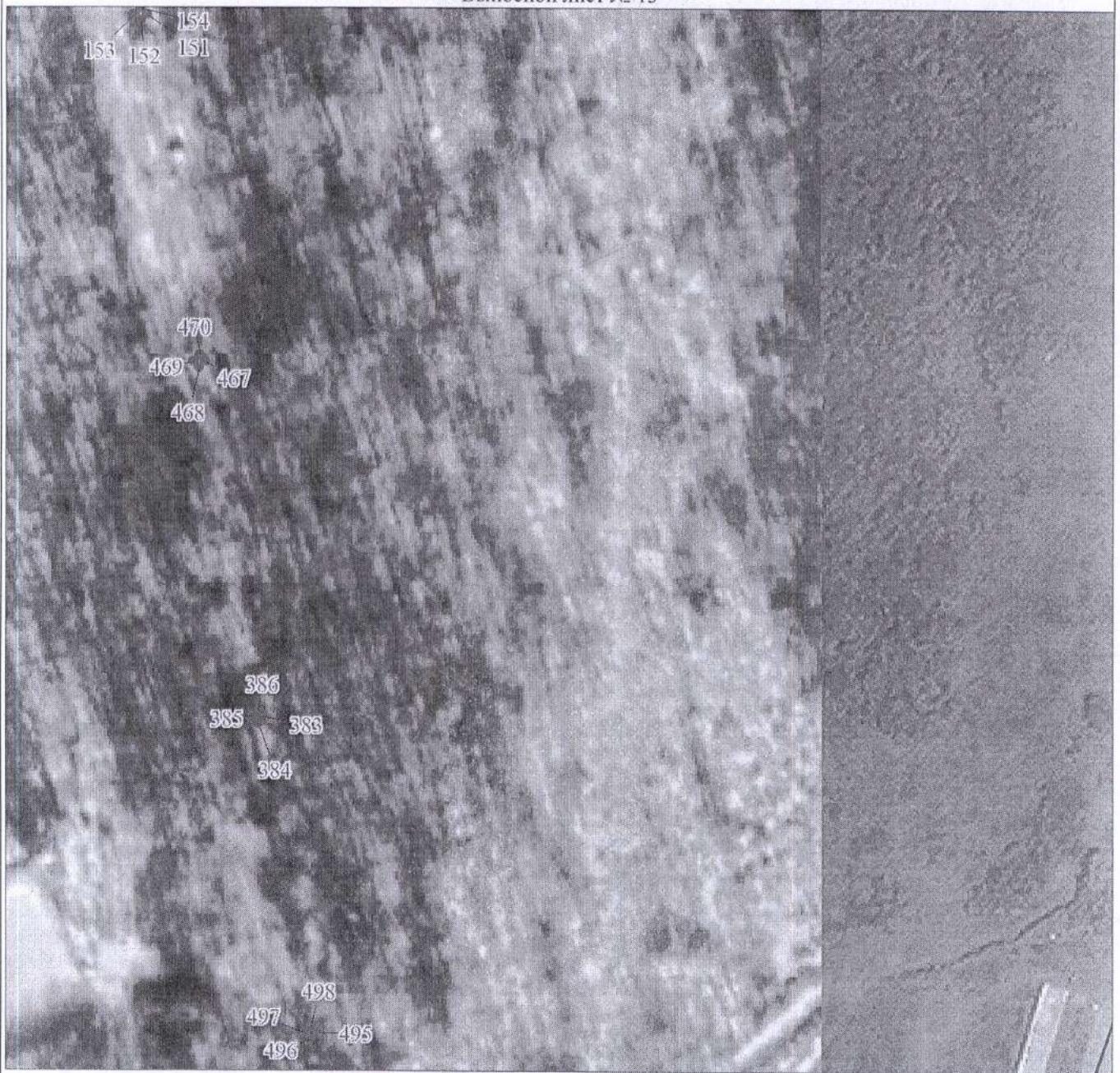

Масштаб 1:1000

Используемые условные знаки и обозначения:

Условные обозначения представлены на листе 1

План границ объекта

Выносной лист № 14

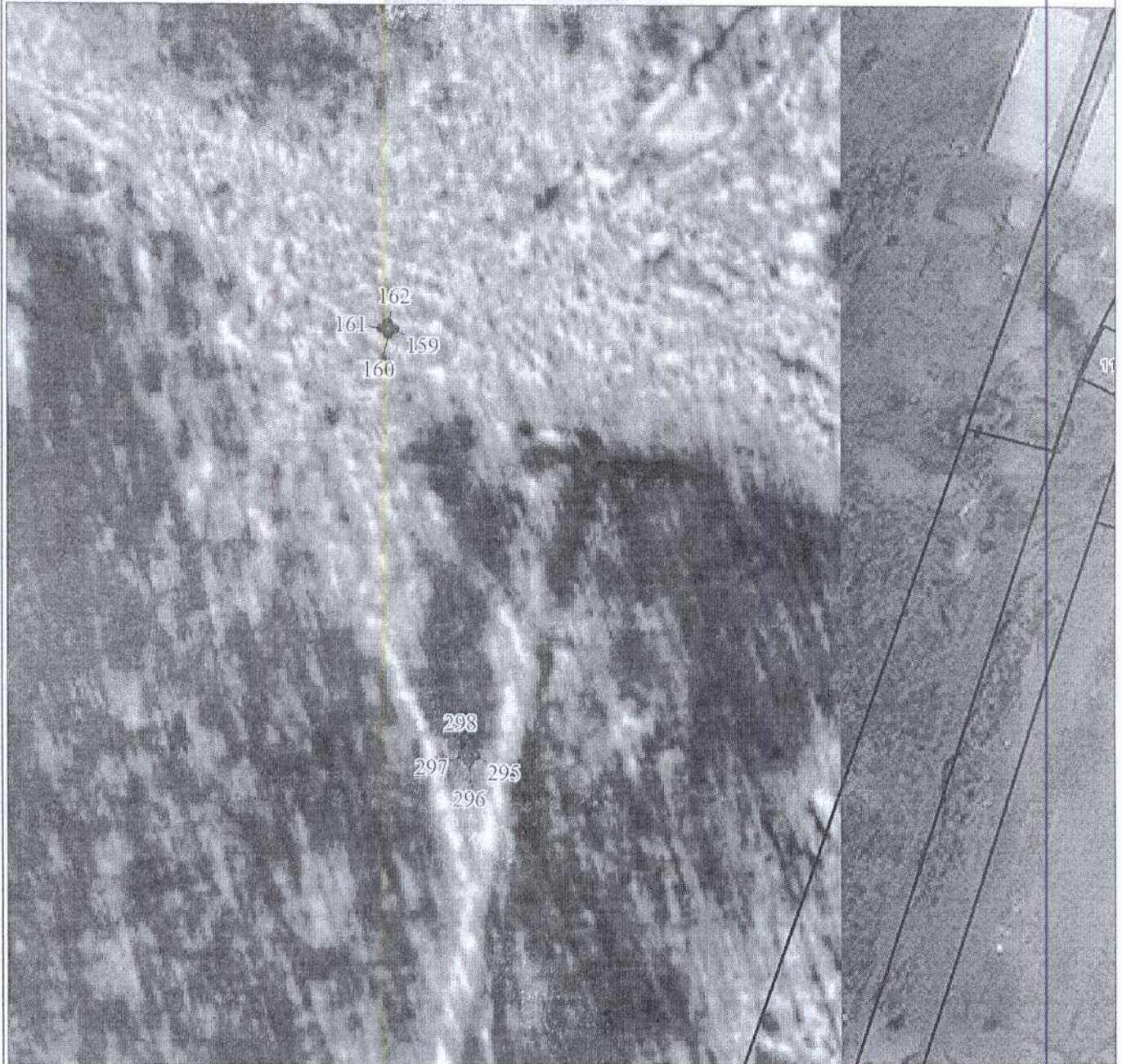

Масштаб 1:1000

Используемые условные знаки и обозначения:

Условные обозначения представлены на листе 1

План границ объекта

Выносной лист № 15



Масштаб 1:1000

Используемые условные знаки и обозначения:

Условные обозначения представлены на листе 1



Масштаб 1:1000

Используемые условные знаки и обозначения:

Условные обозначения представлены на листе 1



План границ объекта

Выносной лист № 17

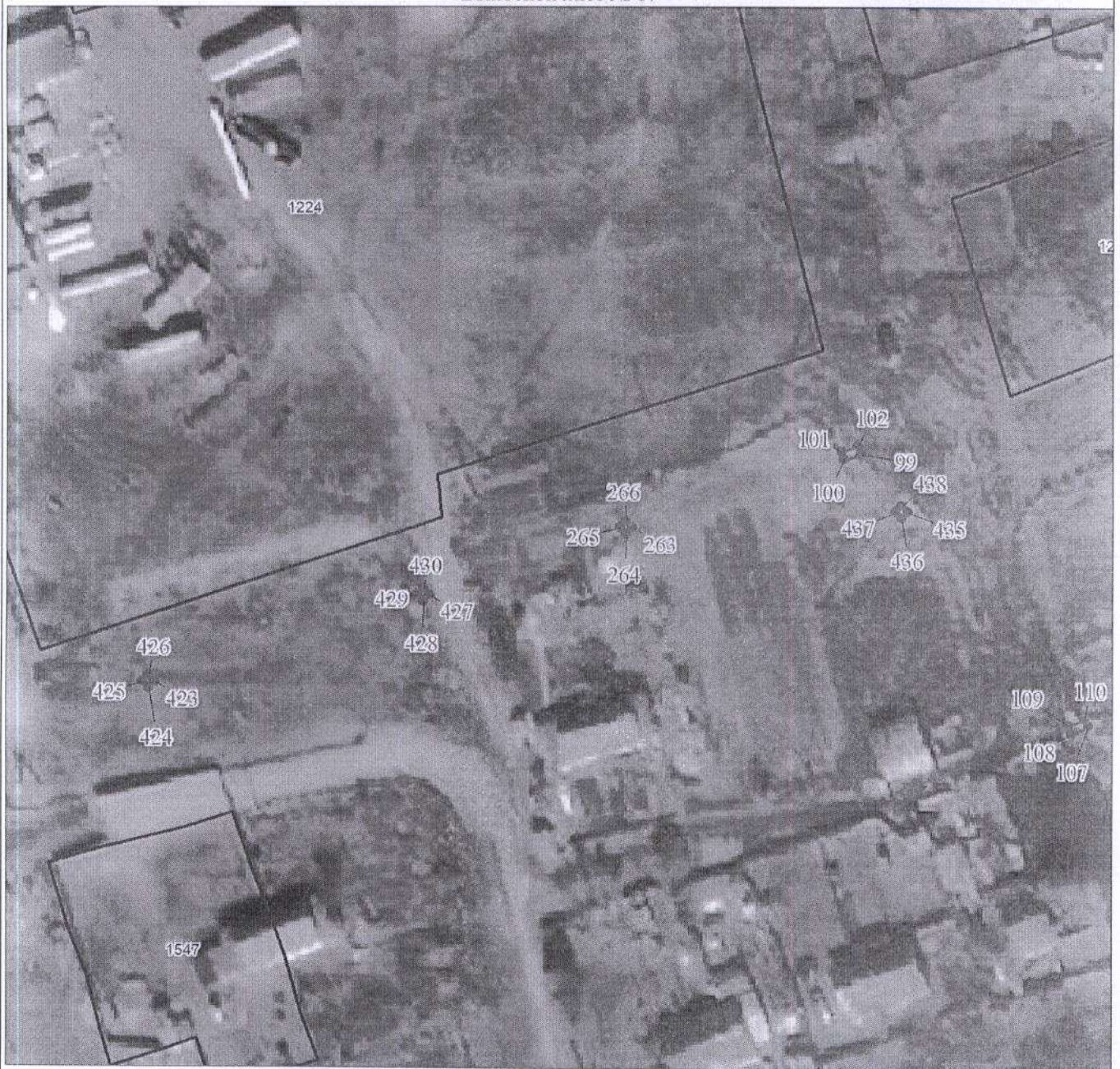

Масштаб 1:1000

Используемые условные знаки и обозначения:

Условные обозначения представлены на листе 1

План границ объекта

Выносной лист № 18

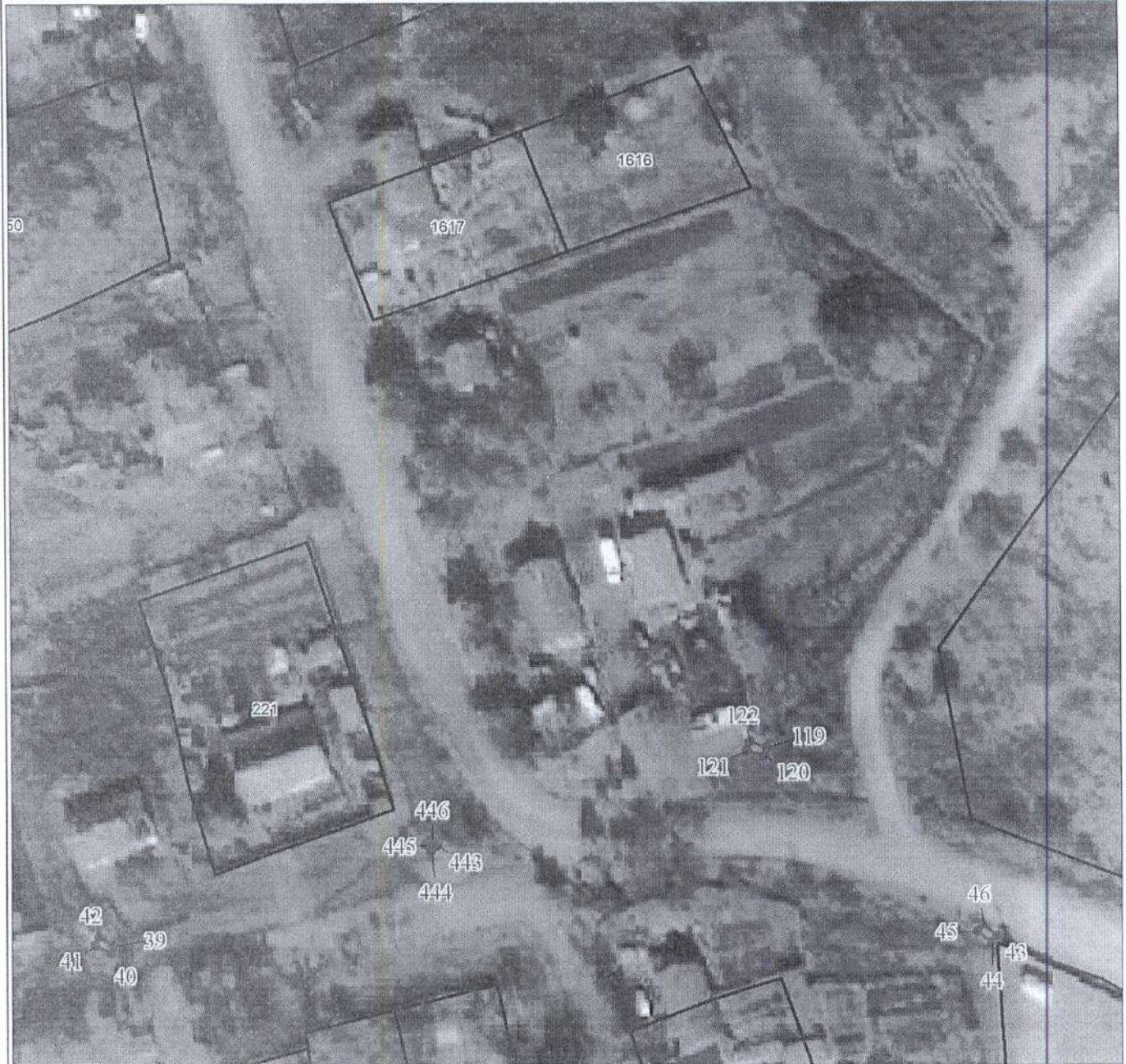

Масштаб 1:1000

Используемые условные знаки и обозначения:

Условные обозначения представлены на листе 1

План границ объекта

Выносной лист № 19



Масштаб 1:1000

Используемые условные знаки и обозначения:

Условные обозначения представлены на листе 1



Масштаб 1:1000

Используемые условные знаки и обозначения:

Условные обозначения представлены на листе 1



Масштаб 1:1000

Используемые условные знаки и обозначения:

Условные обозначения представлены на листе 1

План границ объекта

Выносной лист № 22

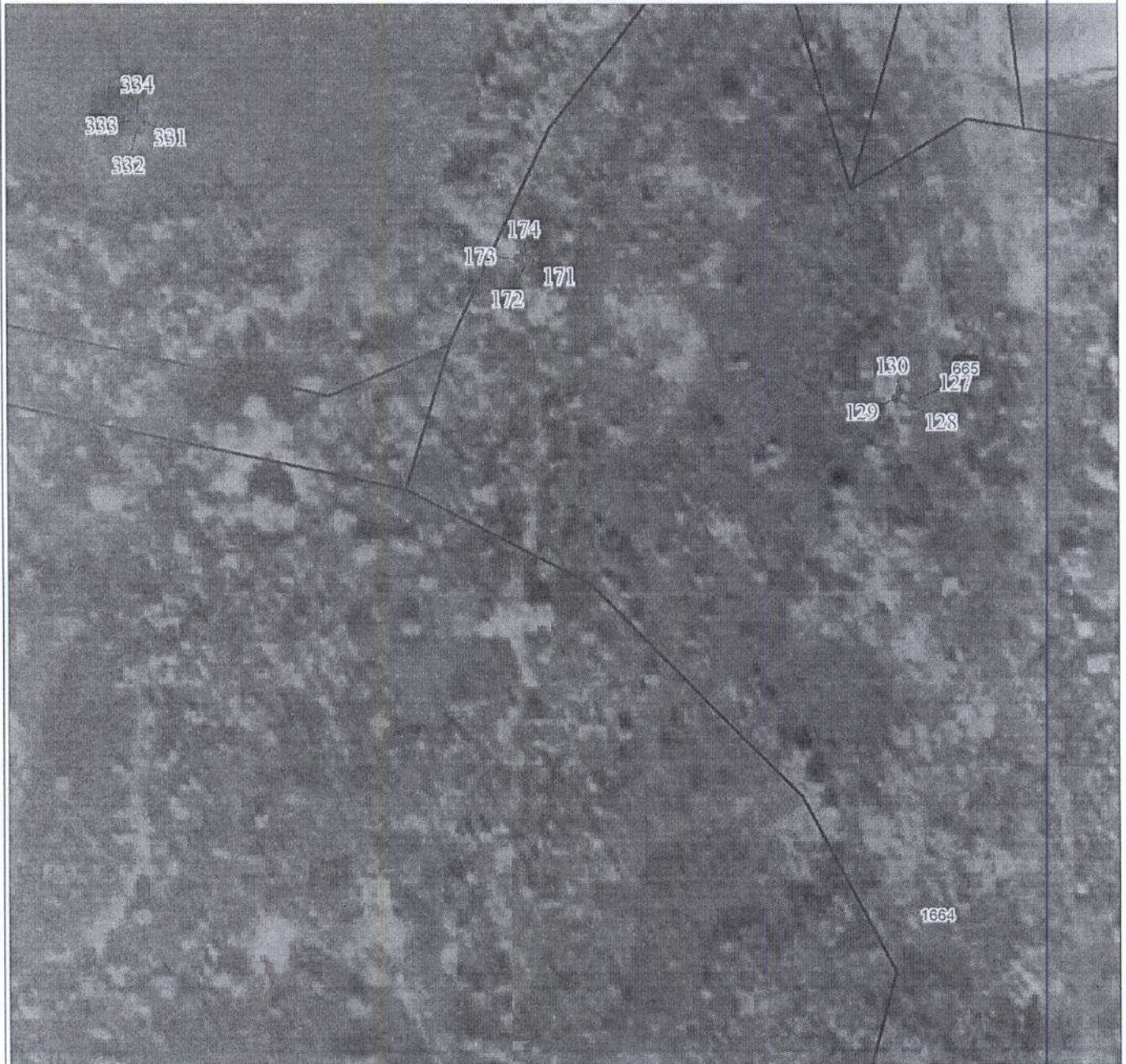

Масштаб 1:1000

Используемые условные знаки и обозначения:

Условные обозначения представлены на листе 1

План границ объекта

Выносной лист № 23



Масштаб 1:1000

Используемые условные знаки и обозначения:

Условные обозначения представлены на листе 1

План границ объекта

Выносной лист № 24



Масштаб 1:1000

Используемые условные знаки и обозначения:

Условные обозначения представлены на листе 1



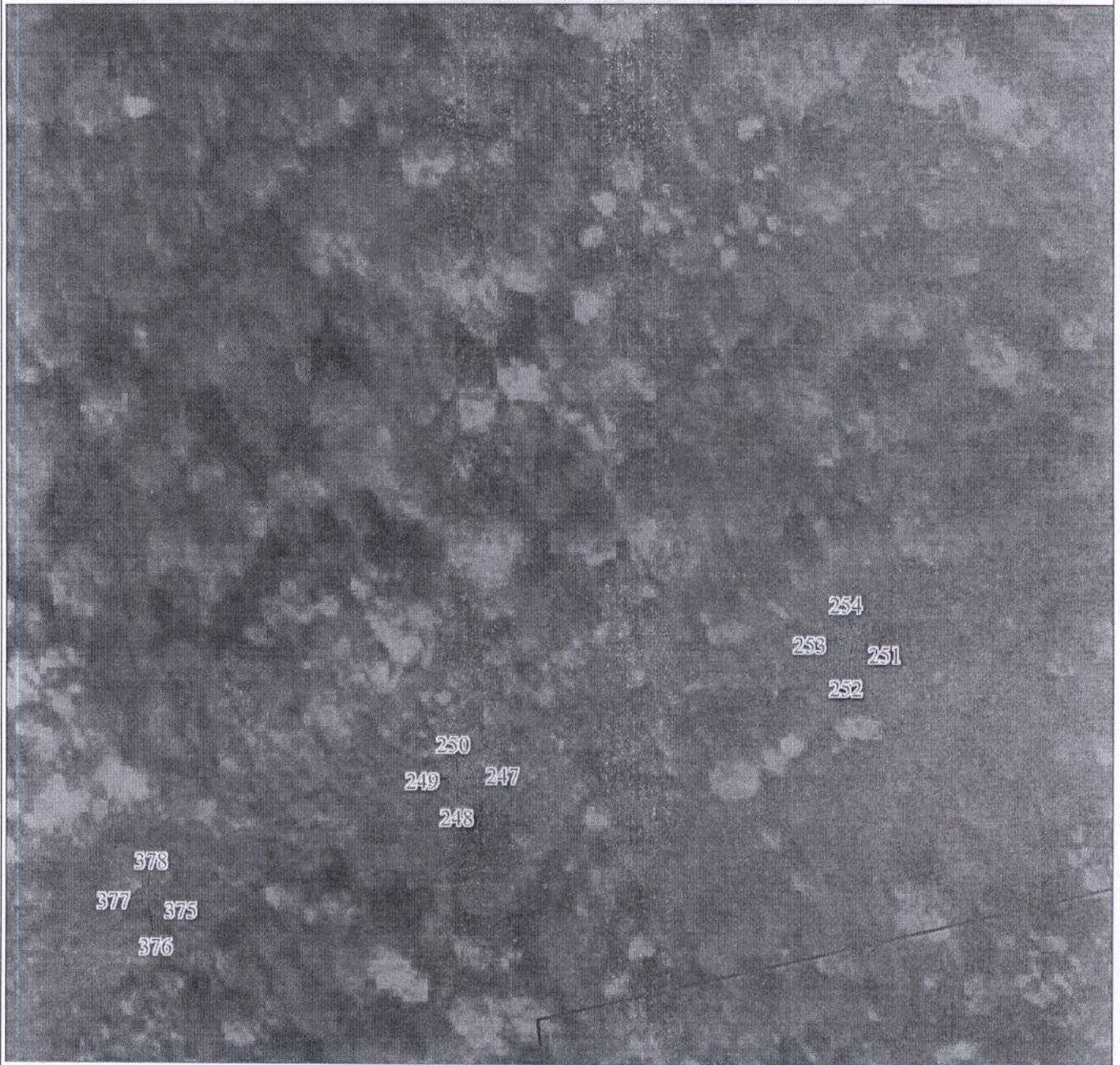

Масштаб 1:1000

Используемые условные знаки и обозначения:

Условные обозначения представлены на листе 1

План границ объекта

Выносной лист № 26

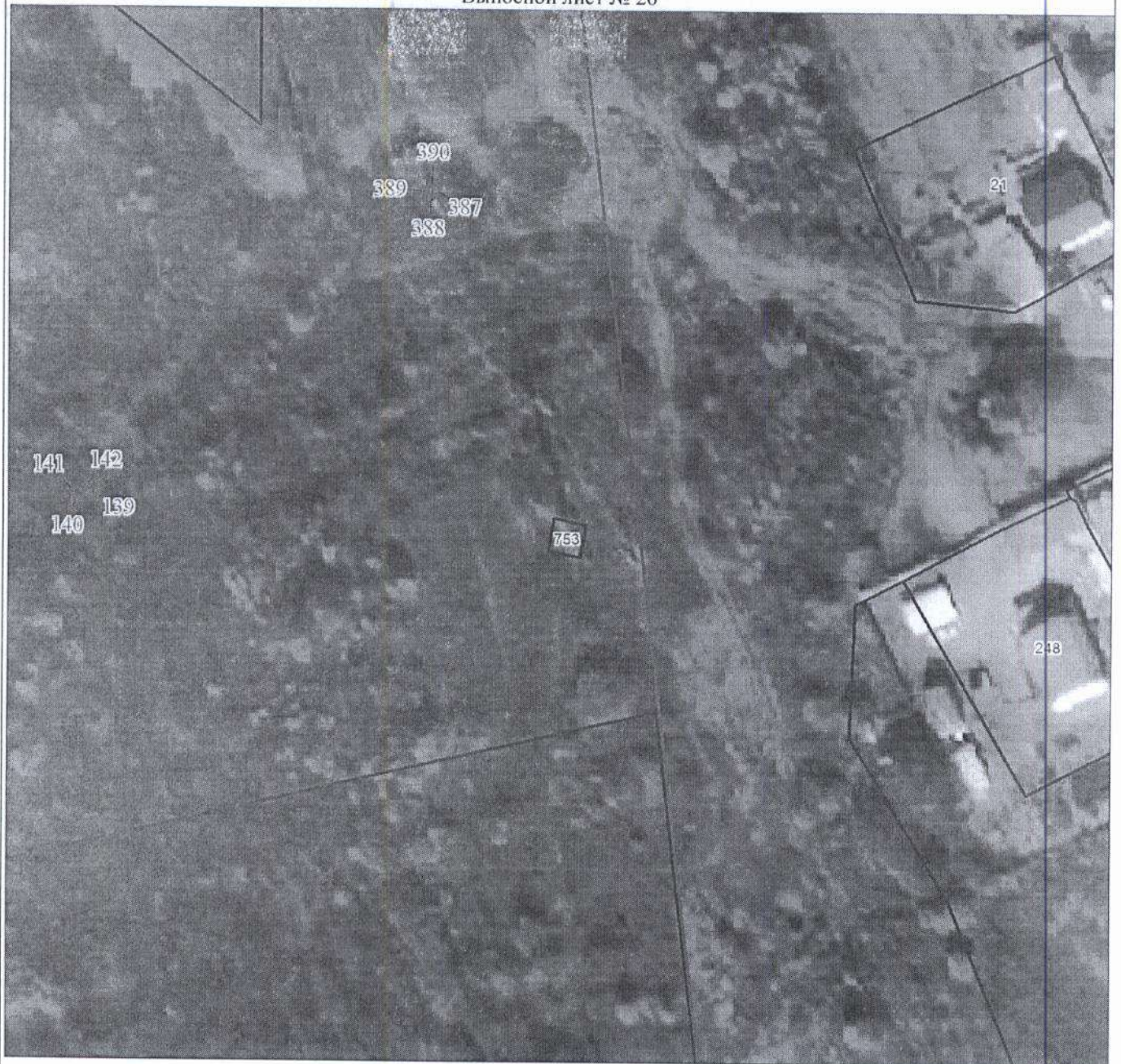

Масштаб 1:1000

Используемые условные знаки и обозначения:

Условные обозначения представлены на листе 1



Масштаб 1:1000

Используемые условные знаки и обозначения:

Условные обозначения представлены на листе 1

План границ объекта  
Выносной лист № 36



Масштаб 1:1000

Используемые условные знаки и обозначения:

Условные обозначения представлены на листе 1