



**АДМИНИСТРАЦИЯ
АРТЕМОВСКОГО ГОРОДСКОГО ОКРУГА**

ПОСТАНОВЛЕНИЕ

01.08.2023

г. Артем

№ *484-100*

Об установлении публичного сервитута
в целях эксплуатации объектов
электросетевого хозяйства ВЛ-6кВ
Ф № 28ПС Западная

На основании ходатайства акционерного общества «Дальневосточная распределительная сетевая компания» (ИНН 2801108200, ОГРН 1052800111308) от 20.06.2023 № У-01-5057 об установлении публичного сервитута, выписок из Единого государственного реестра недвижимости о характеристиках объекта недвижимости от 21.06.2023 № КУВИ-001/2023-142888113, от 21.06.2023 № КУВИ-001/2023-142888111, от 21.06.2023 № КУВИ-001/2023-142888089, от 21.06.2023 № КУВИ-001/2023-142888094, от 21.06.2023 № КУВИ-001/2023-142888083, от 21.06.2023 № КУВИ-001/2023-142888079, от 21.06.2023 № КУВИ-001/2023-142888096, от 21.06.2023 № КУВИ-001/2023-142888102, от 21.06.2023 № КУВИ-001/2023-142900828, от 21.06.2023 № КУВИ-001/2023-142900843, от 21.06.2023 № КУВИ-001/2023-142900879, от 21.06.2023 № КУВИ-001/2023-142900839, от 21.06.2023 № КУВИ-001/2023-142900863, от 21.06.2023 № КУВИ-001/2023-142900768, от 21.06.2023 № КУВИ-001/2023-142900841, от 21.06.2023 № КУВИ-001/2023-142900870, от 21.06.2023 № КУВИ-001/2023-142900814, от 21.06.2023 № КУВИ-001/2023-142900834, в соответствии со ст. 23, п. 1 ст. 39.37 Земельного кодекса Российской Федерации, руководствуясь Уставом Артемовского городского округа Приморского края, администрация Артемовского

городского округа

ПОСТАНОВЛЯЕТ:

1. Установить публичный сервитут в интересах акционерного общества «Дальневосточная распределительная сетевая компания» на земельных участках:

с кадастровым номером 25:27:010001:1199, площадью 10 кв. метров, местоположение установлено относительно ориентира, расположенного в границах участка, почтовый адрес ориентира: Приморский край, г. Артем, 1900 метров на северо-запад от пересечения улиц Сиреновой и Солнечной;

с кадастровым номером 25:27:010001:2133, площадью 8 кв. метров, местоположение установлено относительно ориентира, расположенного за пределами участка, ориентир пересечение улиц Сиреновой и Хрустальной, участок находится примерно в 819 м по направлению на север от ориентира, почтовый адрес ориентира: Приморский край, г. Артем;

с кадастровым номером 25:27:010001:2134, площадью 4 кв. метра, местоположение установлено относительно ориентира, расположенного за пределами участка, ориентир пересечение улиц Сиреновой и Хрустальной, участок находится примерно в 819 м по направлению на север от ориентира, почтовый адрес ориентира: Приморский край, г. Артем;

с кадастровым номером 25:27:010001:1570, площадью 8 кв. метров, местоположение установлено относительно ориентира, расположенного за пределами участка, ориентир жилой дом, участок находится примерно в 1580 м по направлению на северо-запад от ориентира, почтовый адрес ориентира: Приморский край, г. Артем, ул. Зиганшина, д. 5а;

с кадастровым номером 25:27:010001:1857, площадью 14 кв. метров, местоположение установлено относительно ориентира, расположенного за пределами участка, ориентир жилой дом, участок находится примерно в 90 м по направлению на северо-запад от ориентира, почтовый адрес ориентира: Российская Федерация, Приморский край, г. Артем, ул. Хрустальная, 26;

с кадастровым номером 25:27:000000:104, площадью 8 кв. метров, местоположение установлено относительно ориентира, расположенного в границах участка, ориентир здание – овощехранилище (лит. А), почтовый адрес ориентира: Приморский край, г. Артем, ул. Хрустальная, 9/1;

с кадастровым номером 25:27:010001:1628, площадью 6 кв. метров, местоположение установлено относительно ориентира, расположенного за пределами участка, ориентир жилой дом, участок находится примерно в 500 м по направлению на запад от ориентира, почтовый адрес ориентира: Приморский край, г. Артем, ул. Солнечная, 4;

с кадастровым номером 25:27:070102:981, площадью 1 кв. метр, местоположение установлено относительно ориентира, расположенного в границах участка, почтовый адрес ориентира: Приморский край, г. Артем, ул. 2-я Рабочая, 142/1;

с кадастровым номером 25:27:070102:2159, площадью 6 кв. метров, местоположение установлено относительно ориентира, расположенного за пределами участка, ориентир северо-восточный угол жилого дома, участок находится примерно в 150 м по направлению на северо-восток от ориентира, почтовый адрес ориентира: Приморский край, г. Артем, ул. 2-я Рабочая, д. 128;

с кадастровым номером 25:27:000000:134, площадью 12 кв. метров, местоположение установлено относительно ориентира, расположенного за пределами участка, ориентир участок, участок находится примерно в 350 м по направлению на восток от ориентира, почтовый адрес ориентира: Приморский край, г. Артем, ул. Солнечная, 26а;

с кадастровым номером 25:27:030102:1597, площадью 393 кв. метра, местоположение установлено относительно ориентира, расположенного в границах участка, почтовый адрес ориентира: Приморский край, г. Артем, в районе ул. Уткинской, 30;

с кадастровым номером 25:27:030102:331, площадью 338 кв. метров, местоположение установлено относительно ориентира, расположенного за пределами участка, ориентир здание операторской АЗС, участок находится пример-



но в 400 метрах по направлению на северо-запад от ориентира, почтовый адрес ориентира: Приморский край, г. Артем, ул. Уткинская, дом 30;

с кадастровым номером 25:27:070102:1910, площадью 4 кв. метра, местоположение установлено относительно ориентира, расположенного за пределами участка, ориентир жилой дом, участок находится примерно в 80 м по направлению на юго-запад от ориентира, почтовый адрес ориентира: Приморский край, г. Артем, ул. Севская, 27;

с кадастровым номером 25:27:070102:1874, площадью 2 кв. метра, местоположение установлено относительно ориентира, расположенного за пределами участка, ориентир жилой дом, участок находится примерно в 204 метрах по направлению на юго-запад от ориентира, почтовый адрес ориентира: Приморский край, г. Артем, ул. Севская, 27;

с кадастровым номером 25:27:070102:685, площадью 14 кв. метров, местоположение установлено относительно ориентира, расположенного за пределами участка, ориентир северо-западный угол склада УСПЗ-1, участок находится примерно в 180 метрах по направлению на северо-запад от ориентира, почтовый адрес ориентира: Приморский край, г. Артем, ул. 2-я Рабочая, дом 105/4;

с кадастровым номером 25:27:070102:956, площадью 2 кв. метра, местоположение установлено относительно ориентира, расположенного за пределами участка, ориентир жилой дом, участок находится примерно в 650 м по направлению на северо-восток от ориентира, почтовый адрес ориентира: Приморский край, г. Артем, ул. Красногвардейская, дом 21;

с кадастровым номером 25:27:000000:3, площадью 136 кв. метров, местоположение установлено относительно ориентира, расположенного в границах участка, ориентир: Приморский край, г. Артем, от границ с Надеждинским районом (9250 км) до границы с г. Владивосток (р. Артемовка) 30 км ПК-8, почтовый адрес ориентира: Приморский край, г. Артем;

с кадастровым номером 25:27:070202:199, площадью 32 кв. метра, местоположение установлено относительно ориентира, расположенного в границах

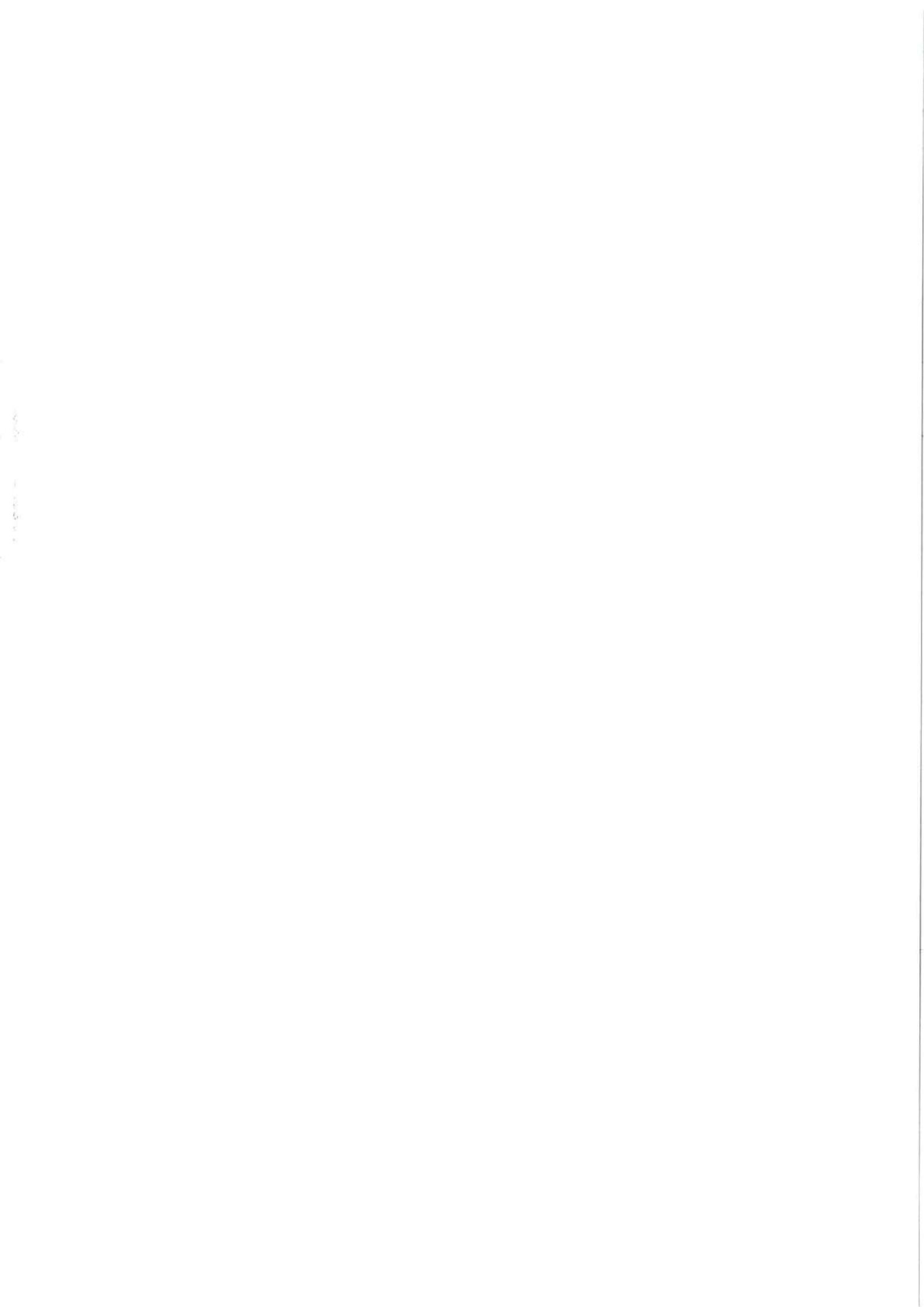

участка, почтовый адрес ориентира: Приморский край, г. Артем, ул. Красногвардейская, дом 16, - для целей эксплуатации объекта электросетевого хозяйства ВЛ-6кВ Ф № 28 ПС Западная, сроком на 49 лет.

2. Утвердить схему расположения границ публичного сервитута (прилагается).

3. Муниципальному казенному учреждению управлению муниципальной собственности администрации Артемовского городского округа (Железнова Н.С.) в течение 5 (пяти) рабочих дней со дня принятия решения направить копию настоящего постановления:

в орган регистрации прав;
обладателю публичного сервитута.

4. Управлению информационной политики администрации Артемовского городского округа (и.о. начальника Рыбакова Д.В.) в течение 5 (пяти) рабочих дней опубликовать настоящее постановление в газете «Выбор» и разместить на официальном сайте Артемовского городского округа.

5. Контроль за исполнением данного постановления возложить на заместителя главы администрации – начальника управления муниципальной собственности администрации Артемовского городского округа Железнову Н.С.

И.о. главы Артемовского городского округа



Н.И. Макиенко

Приложение

УТВЕРЖДЕНА

постановлением администрации
Артемовского городского округа
от 01.08.2023 № 424-ПА

СХЕМА РАСПОЛОЖЕНИЯ ГРАНИЦ ПУБЛИЧНОГО СЕРВИТУТА

**публичный сервитут в целях эксплуатации объекта
электросетевого хозяйства ВЛ-6кВ Ф № 28 ПС Западная
на земельных участках с кадастровыми номерами 25:27:010001:1199,
25:27:010001:2133, 25:27:010001:2134, 25:27:010001:1570,
25:27:010001:1857, 25:27:000000:104, 25:27:010001:1628, 25:27:070102:981,
25:27:070102:2159, 25:27:000000:134, 25:27:030102:1597, 25:27:030102:331,
25:27:070102:1910, 25:27:070102:1874, 25:27:070102:685, 25:27:070102:956,
25:27:000000:3, 25:27:070202:199**

(наименование объекта, местоположение границ которого описано (далее объект))

ОПИСАНИЕ ГРАНИЦ ПУБЛИЧНОГО СЕРВИТУТА
объекта ВЛ-6КВ Ф N 28 ПС ЗАПАДНАЯ

Местоположение публичного сервитута	Приморский край, Артем г	
Площадь публичного сервитута	5816 кв.м., из них: - в границах земельного участка 25:27:010001:1199- 10 кв.м, - в границах земельного участка 25:27:010001:2133- 8 кв.м, - в границах земельного участка 25:27:010001:2134- 4 кв.м, - в границах земельного участка 25:27:010001:1570- 8 кв.м, - в границах земельного участка 25:27:010001:1857- 14 кв.м, - в границах земельного участка 25:27:000000:104- 8 кв.м, - в границах земельного участка 25:27:010001:1628- 6 кв.м, - в границах земельного участка 25:27:070102:981- 1 кв.м, - в границах земельного участка 25:27:070102:2159- 6 кв.м, - в границах земельного участка 25:27:000000:134- 12 кв.м, - в границах земельного участка 25:27:030102:1597- 393 кв.м, - в границах земельного участка 25:27:030102:331- 338 кв.м, - в границах земельного участка 25:27:070102:1910- 4 кв.м, - в границах земельного участка 25:27:070102:1874- 2 кв.м, - в границах земельного участка 25:27:070102:685- 14 кв.м, - в границах земельного участка 25:27:070102:956- 2 кв.м, - в границах земельного участка 25:27:000000:3- 136 кв.м, - в границах земельного участка 25:27:070202:199- 32 кв.м, - в неразграниченных землях - 4818 кв.м.	
Система координат	МСК-25 зона 1	
Метод определения координат характерной точки	Метод спутниковых геодезических измерений (определений)	
Средняя квадратическая погрешность положения характерной точки (Mt), м	0.1	
Перечень характерных точек		
Обозначение характерных точек границ	Координаты, м	
	X	Y
1	2	3
Часть N 1		
1	386629.75	1413964.02
2	386596.63	1413870.79

3	386585.46	1413838.05
4	386575.28	1413827.22
5	386551.97	1413768.89
6	386523.78	1413693.43
7	386499.55	1413628.04
8	386486.58	1413588.90
9	386458.13	1413571.08
10	386434.60	1413490.86
11	386414.63	1413412.43
12	386406.04	1413372.88
13	386389.34	1413282.53
14	386369.14	1413178.64
15	386358.59	1413122.40
16	386345.76	1413111.84
17	386336.94	1413095.38
18	386316.50	1413099.14
19	386313.84	1413096.39
20	386309.09	1413078.00
21	386297.89	1413032.54
22	386287.99	1412987.92
23	386269.24	1412913.96
24	386251.45	1412850.25
25	386244.90	1412826.44
26	386221.54	1412832.01
27	386214.33	1412807.59
28	386191.26	1412738.95
29	386173.02	1412682.08
30	386157.54	1412622.31
31	386143.22	1412580.32
32	386127.64	1412536.20
33	386108.50	1412475.25
34	386066.89	1412340.47
35	386052.25	1412290.14
36	386013.79	1412168.82
37	385942.18	1412152.39
38	385928.33	1412084.86
39	385917.90	1412008.52
40	385911.56	1411945.62
41	385899.06	1411942.74
42	385899.90	1411957.07
43	385902.15	1411980.15
44	385904.10	1412005.61
45	385909.93	1412039.66
46	385919.48	1412091.94
47	385924.66	1412126.38
48	385928.99	1412153.02
49	385935.75	1412192.33
50	385938.27	1412200.82
51	385938.08	1412200.88
52	385938.31	1412201.11
53	385937.31	1412202.11
54	385936.54	1412201.34
55	385936.35	1412201.40
56	385933.80	1412192.72
57	385927.02	1412153.34

58	385922.68	1412126.70
59	385917.50	1412092.25
60	385907.97	1412040.02
61	385902.13	1412005.91
62	385900.16	1411980.34
63	385897.92	1411957.24
64	385897.02	1411942.27
65	385885.56	1411939.62
66	385883.43	1411938.16
67	385883.64	1411937.86
68	385882.94	1411937.28
69	385883.82	1411936.20
70	385884.43	1411936.70
71	385884.56	1411936.51
72	385886.38	1411937.77
73	385897.23	1411940.26
74	385897.23	1411939.72
75	385898.63	1411939.72
76	385898.63	1411940.58
77	385913.40	1411943.98
78	385919.89	1412008.26
79	385930.29	1412084.49
80	385943.88	1412150.74
81	386015.38	1412167.07
82	386054.16	1412289.55
83	386068.81	1412339.89
84	386110.40	1412474.65
85	386129.54	1412535.58
86	386145.10	1412579.66
87	386159.45	1412621.70
88	386174.96	1412681.54
89	386193.17	1412738.34
90	386216.24	1412807.00
91	386222.92	1412829.62
92	386246.33	1412824.08
93	386253.37	1412849.71
94	386271.17	1412913.44
95	386289.94	1412987.47
96	386299.82	1413032.09
97	386311.03	1413077.52
98	386315.66	1413095.39
99	386317.18	1413096.98
100	386337.99	1413093.17
101	386347.34	1413110.54
102	386360.42	1413121.34
103	386371.10	1413178.26
104	386391.30	1413282.15
105	386408.00	1413372.48
106	386416.58	1413411.98
107	386436.52	1413490.31
108	386459.84	1413569.79
109	386488.24	1413587.63
110	386501.44	1413627.40
111	386525.66	1413692.73
112	386553.83	1413768.18

113	386576.99	1413826.10
114	386587.26	1413837.04
115	386598.52	1413870.14
116	386630.98	1413961.50
117	386634.66	1413960.21
118	386635.33	1413962.08
1	386629.75	1413964.02
Часть N 2		
119	384662.62	1411554.55
120	384655.18	1411541.94
121	384653.18	1411531.72
122	384664.55	1411521.22
123	384699.91	1411501.34
124	384744.43	1411476.78
125	384776.61	1411462.45
126	384774.12	1411454.95
127	384776.49	1411453.62
128	384776.59	1411453.82
129	384777.51	1411453.50
130	384778.46	1411456.24
131	384777.14	1411456.70
132	384776.81	1411455.72
133	384776.54	1411455.86
134	384779.07	1411463.58
135	384745.36	1411478.56
136	384700.89	1411503.10
137	384665.75	1411522.85
138	384655.35	1411532.43
139	384657.07	1411541.22
140	384664.34	1411553.53
119	384662.62	1411554.55
Часть N 3		
141	384924.86	1411644.86
142	384897.56	1411611.91
143	384895.92	1411612.17
144	384895.70	1411610.78
145	384898.58	1411610.33
146	384898.63	1411610.66
147	384898.92	1411610.42
148	384925.14	1411642.12
149	384937.64	1411632.18
150	384942.60	1411638.25
151	384944.20	1411638.18
152	384944.26	1411639.58
153	384941.42	1411639.70
154	384941.30	1411639.80
155	384937.35	1411635.01
141	384924.86	1411644.86
Часть N 4		
156	386807.46	1412296.09
157	386807.22	1412293.20
158	386808.62	1412293.08
159	386808.86	1412295.98
156	386807.46	1412296.09
Часть N 5		

160	387559.09	1412621.17
161	387557.12	1412619.03
162	387558.15	1412618.08
163	387560.12	1412620.22
160	387559.09	1412621.17
Часть N 6		
164	387487.18	1412459.47
165	387485.86	1412458.98
166	387486.88	1412456.26
167	387488.19	1412456.75
164	387487.18	1412459.47
Часть N 7		
168	386236.81	1412006.10
169	386234.55	1412004.27
170	386235.43	1412003.18
171	386237.69	1412005.01
168	386236.81	1412006.10
Часть N 8		
172	386764.55	1411991.26
173	386764.50	1411989.86
174	386767.40	1411989.75
175	386767.46	1411991.15
172	386764.55	1411991.26
Часть N 9		
176	386801.82	1412286.63
177	386801.12	1412285.42
178	386803.62	1412283.96
179	386804.33	1412285.18
176	386801.82	1412286.63
Часть N 10		
180	388129.30	1412309.34
181	388128.91	1412307.99
182	388131.70	1412307.20
183	388132.09	1412308.54
180	388129.30	1412309.34
Часть N 11		
184	385184.09	1411768.32
185	385181.60	1411766.83
186	385182.32	1411765.63
187	385184.81	1411767.12
184	385184.09	1411768.32
Часть N 12		
188	387638.10	1412492.32
189	387637.46	1412491.07
190	387640.04	1412489.75
191	387640.68	1412490.99
188	387638.10	1412492.32
Часть N 13		
192	386720.63	1411994.56
193	386719.58	1411993.63
194	386721.50	1411991.46
195	386722.55	1411992.38
192	386720.63	1411994.56
Часть N 14		
196	384837.08	1411623.22

197	384835.91	1411620.57
198	384837.19	1411620.00
199	384838.36	1411622.65
196	384837.08	1411623.22
Часть N 15		
200	388300.92	1412283.77
201	388300.82	1412282.38
202	388303.72	1412282.18
203	388303.81	1412283.58
200	388300.92	1412283.77
Часть N 16		
204	385117.44	1411682.48
205	385114.70	1411681.52
206	385115.17	1411680.20
207	385117.90	1411681.16
204	385117.44	1411682.48
Часть N 17		
208	387773.17	1412422.99
209	387772.64	1412421.70
210	387775.32	1412420.59
211	387775.85	1412421.89
208	387773.17	1412422.99
Часть N 18		
212	384812.22	1411561.13
213	384811.66	1411559.85
214	384814.32	1411558.69
215	384814.88	1411559.97
212	384812.22	1411561.13
Часть N 19		
216	385106.90	1411696.11
217	385105.76	1411695.29
218	385107.46	1411692.94
219	385108.59	1411693.75
216	385106.90	1411696.11
Часть N 20		
220	386315.39	1412083.15
221	386313.14	1412081.33
222	386314.02	1412080.24
223	386316.27	1412082.06
220	386315.39	1412083.15
Часть N 21		
224	387462.02	1412516.82
225	387461.44	1412513.98
226	387462.81	1412513.70
227	387463.39	1412516.54
224	387462.02	1412516.82
Часть N 22		
228	386773.63	1412133.84
229	386772.86	1412132.67
230	386775.27	1412131.07
231	386776.04	1412132.24
228	386773.63	1412133.84
Часть N 23		
232	384831.07	1411549.15
233	384830.23	1411548.04

234	384832.55	1411546.30
235	384833.39	1411547.42
232	384831.07	1411549.15
Часть N 24		
236	385042.18	1411633.98
237	385042.10	1411632.59
238	385045.00	1411632.46
239	385045.07	1411633.85
236	385042.18	1411633.98
Часть N 25		
240	385757.80	1411908.88
241	385757.62	1411907.48
242	385759.02	1411907.30
243	385759.21	1411908.70
240	385757.80	1411908.88
Часть N 26		
244	385884.12	1411935.45
245	385883.12	1411934.45
246	385884.12	1411933.45
247	385885.12	1411934.45
244	385884.12	1411935.45
Часть N 27		
248	385898.10	1411937.94
249	385897.10	1411936.94
250	385898.10	1411935.94
251	385899.10	1411936.94
248	385898.10	1411937.94
Часть N 28		
252	385928.12	1411943.99
253	385927.12	1411942.99
254	385928.12	1411941.99
255	385929.12	1411942.99
252	385928.12	1411943.99
Часть N 29		
256	385942.40	1411946.30
257	385941.40	1411945.30
258	385942.40	1411944.30
259	385943.40	1411945.30
256	385942.40	1411946.30
Часть N 30		
260	385989.94	1411956.71
261	385988.94	1411955.71
262	385989.94	1411954.71
263	385990.94	1411955.71
260	385989.94	1411956.71
Часть N 31		
264	386033.70	1411965.29
265	386032.70	1411964.29
266	386033.70	1411963.29
267	386034.70	1411964.29
264	386033.70	1411965.29
Часть N 32		
268	386088.91	1411976.29
269	386087.91	1411975.29
270	386088.91	1411974.29

271	386089.91	1411975.29
268	386088.91	1411976.29
Часть N 33		
272	386146.30	1411987.12
273	386145.30	1411986.12
274	386146.30	1411985.12
275	386147.30	1411986.12
272	386146.30	1411987.12
Часть N 34		
276	384794.84	1411507.08
277	384793.84	1411506.08
278	384794.84	1411505.08
279	384795.84	1411506.08
276	384794.84	1411507.08
Часть N 35		
280	385144.65	1411733.37
281	385143.65	1411732.37
282	385144.65	1411731.37
283	385145.65	1411732.37
280	385144.65	1411733.37
Часть N 36		
284	386195.47	1411997.03
285	386194.47	1411996.03
286	386195.47	1411995.03
287	386196.47	1411996.03
284	386195.47	1411997.03
Часть N 37		
288	385070.65	1411659.90
289	385069.65	1411658.90
290	385070.65	1411657.90
291	385071.65	1411658.90
288	385070.65	1411659.90
Часть N 38		
292	386276.23	1412045.03
293	386275.23	1412044.03
294	386276.23	1412043.03
295	386277.23	1412044.03
292	386276.23	1412045.03
Часть N 39		
296	386740.10	1412046.00
297	386739.10	1412045.00
298	386740.10	1412044.00
299	386741.10	1412045.00
296	386740.10	1412046.00
Часть N 40		
300	385228.44	1411778.78
301	385227.44	1411777.78
302	385228.44	1411776.78
303	385229.44	1411777.78
300	385228.44	1411778.78
Часть N 41		
304	386756.41	1412088.78
305	386755.41	1412087.78
306	386756.41	1412086.78
307	386757.41	1412087.78

304	386756.41	1412088.78
Часть N 42		
308	386368.19	1412090.99
309	386367.19	1412089.99
310	386368.19	1412088.99
311	386369.19	1412089.99
308	386368.19	1412090.99
Часть N 43		
312	386410.33	1412098.11
313	386409.33	1412097.11
314	386410.33	1412096.11
315	386411.33	1412097.11
312	386410.33	1412098.11
Часть N 44		
316	386461.85	1412106.28
317	386460.85	1412105.28
318	386461.85	1412104.28
319	386462.85	1412105.28
316	386461.85	1412106.28
Часть N 45		
320	386518.33	1412115.55
321	386517.33	1412114.55
322	386518.33	1412113.55
323	386519.33	1412114.55
320	386518.33	1412115.55
Часть N 46		
324	386580.95	1412125.91
325	386579.95	1412124.91
326	386580.95	1412123.91
327	386581.95	1412124.91
324	386580.95	1412125.91
Часть N 47		
328	386625.13	1412133.35
329	386624.13	1412132.35
330	386625.13	1412131.35
331	386626.13	1412132.35
328	386625.13	1412133.35
Часть N 48		
332	385281.14	1411790.07
333	385280.14	1411789.07
334	385281.14	1411788.07
335	385282.14	1411789.07
332	385281.14	1411790.07
Часть N 49		
336	386689.88	1412144.27
337	386688.88	1412143.27
338	386689.88	1412142.27
339	386690.88	1412143.27
336	386689.88	1412144.27
Часть N 50		
340	386748.29	1412152.07
341	386747.29	1412151.07
342	386748.29	1412150.07
343	386749.29	1412151.07
340	386748.29	1412152.07

Часть N 51		
344	386759.64	1412179.45
345	386758.64	1412178.45
346	386759.64	1412177.45
347	386760.64	1412178.45
344	386759.64	1412179.45
Часть N 52		
348	386767.63	1412200.41
349	386766.63	1412199.41
350	386767.63	1412198.41
351	386768.63	1412199.41
348	386767.63	1412200.41
Часть N 53		
352	385944.06	1412251.69
353	385943.06	1412250.69
354	385944.06	1412249.69
355	385945.06	1412250.69
352	385944.06	1412251.69
Часть N 54		
356	386790.14	1412254.54
357	386789.14	1412253.54
358	386790.14	1412252.54
359	386791.14	1412253.54
356	386790.14	1412254.54
Часть N 55		
360	385341.73	1411804.39
361	385340.73	1411803.39
362	385341.73	1411802.39
363	385342.73	1411803.39
360	385341.73	1411804.39
Часть N 56		
364	385397.98	1411816.47
365	385396.98	1411815.47
366	385397.98	1411814.47
367	385398.98	1411815.47
364	385397.98	1411816.47
Часть N 57		
368	388263.90	1412289.73
369	388262.90	1412288.73
370	388263.90	1412287.73
371	388264.90	1412288.73
368	388263.90	1412289.73
Часть N 58		
372	385487.40	1411840.17
373	385486.40	1411839.17
374	385487.40	1411838.17
375	385488.40	1411839.17
372	385487.40	1411840.17
Часть N 59		
376	388213.00	1412297.55
377	388212.00	1412296.55
378	388213.00	1412295.55
379	388214.00	1412296.55
376	388213.00	1412297.55
Часть N 60		

380	385950.69	1412303.65
381	385949.69	1412302.65
382	385950.69	1412301.65
383	385951.69	1412302.65
380	385950.69	1412303.65
Часть N 61		
384	388172.25	1412303.67
385	388171.25	1412302.67
386	388172.25	1412301.67
387	388173.25	1412302.67
384	388172.25	1412303.67
Часть N 62		
388	385535.80	1411855.36
389	385534.80	1411854.36
390	385535.80	1411853.36
391	385536.80	1411854.36
388	385535.80	1411855.36
Часть N 63		
392	386870.59	1412310.55
393	386869.59	1412309.55
394	386870.59	1412308.55
395	386871.59	1412309.55
392	386870.59	1412310.55
Часть N 64		
396	385800.58	1412321.79
397	385799.58	1412320.79
398	385800.58	1412319.79
399	385801.58	1412320.79
396	385800.58	1412321.79
Часть N 65		
400	385879.45	1412321.84
401	385878.45	1412320.84
402	385879.45	1412319.84
403	385880.45	1412320.84
400	385879.45	1412321.84
Часть N 66		
404	388087.11	1412323.12
405	388086.11	1412322.12
406	388087.11	1412321.12
407	388088.11	1412322.12
404	388087.11	1412323.12
Часть N 67		
408	386928.28	1412325.36
409	386927.28	1412324.36
410	386928.28	1412323.36
411	386929.28	1412324.36
408	386928.28	1412325.36
Часть N 68		
412	385693.05	1412331.90
413	385692.05	1412330.90
414	385693.05	1412329.90
415	385694.05	1412330.90
412	385693.05	1412331.90
Часть N 69		
416	385907.62	1412334.13

417	385906.62	1412333.13
418	385907.62	1412332.13
419	385908.62	1412333.13
416	385907.62	1412334.13
Часть N 70		
420	385815.46	1412336.51
421	385814.46	1412335.51
422	385815.46	1412334.51
423	385816.46	1412335.51
420	385815.46	1412336.51
Часть N 71		
424	386979.19	1412337.28
425	386978.19	1412336.28
426	386979.19	1412335.28
427	386980.19	1412336.28
424	386979.19	1412337.28
Часть N 72		
428	385750.82	1412337.75
429	385749.82	1412336.75
430	385750.82	1412335.75
431	385751.82	1412336.75
428	385750.82	1412337.75
Часть N 73		
432	388034.33	1412340.32
433	388033.33	1412339.32
434	388034.33	1412338.32
435	388035.33	1412339.32
432	388034.33	1412340.32
Часть N 74		
436	387029.75	1412349.04
437	387028.75	1412348.04
438	387029.75	1412347.04
439	387030.75	1412348.04
436	387029.75	1412349.04
Часть N 75		
440	385701.22	1412352.86
441	385700.22	1412351.86
442	385701.22	1412350.86
443	385702.22	1412351.86
440	385701.22	1412352.86
Часть N 76		
444	385797.02	1412353.49
445	385796.02	1412352.49
446	385797.02	1412351.49
447	385798.02	1412352.49
444	385797.02	1412353.49
Часть N 77		
448	387983.40	1412356.31
449	387982.40	1412355.31
450	387983.40	1412354.31
451	387984.40	1412355.31
448	387983.40	1412356.31
Часть N 78		
452	387078.59	1412360.19
453	387077.59	1412359.19

454	387078.59	1412358.19
455	387079.59	1412359.19
452	387078.59	1412360.19
Часть N 79		
456	387940.47	1412370.85
457	387939.47	1412369.85
458	387940.47	1412368.85
459	387941.47	1412369.85
456	387940.47	1412370.85
Часть N 80		
460	387128.45	1412370.94
461	387127.45	1412369.94
462	387128.45	1412368.94
463	387129.45	1412369.94
460	387128.45	1412370.94
Часть N 81		
464	385797.08	1412377.82
465	385796.08	1412376.82
466	385797.08	1412375.82
467	385798.08	1412376.82
464	385797.08	1412377.82
Часть N 82		
468	387180.50	1412381.82
469	387179.50	1412380.82
470	387180.50	1412379.82
471	387181.50	1412380.82
468	387180.50	1412381.82
Часть N 83		
472	387899.15	1412384.30
473	387898.15	1412383.30
474	387899.15	1412382.30
475	387900.15	1412383.30
472	387899.15	1412384.30
Часть N 84		
476	387235.87	1412397.23
477	387234.87	1412396.23
478	387235.87	1412395.23
479	387236.87	1412396.23
476	387235.87	1412397.23
Часть N 85		
480	387285.96	1412409.28
481	387284.96	1412408.28
482	387285.96	1412407.28
483	387286.96	1412408.28
480	387285.96	1412409.28
Часть N 86		
484	385798.13	1412410.30
485	385797.13	1412409.30
486	385798.13	1412408.30
487	385799.13	1412409.30
484	385798.13	1412410.30
Часть N 87		
488	385744.28	1412415.10
489	385743.28	1412414.10
490	385744.28	1412413.10

491	385745.28	1412414.10
488	385744.28	1412415.10
Часть N 88		
492	387336.02	1412421.89
493	387335.02	1412420.89
494	387336.02	1412419.89
495	387337.02	1412420.89
492	387336.02	1412421.89
Часть N 89		
496	385579.93	1411868.58
497	385578.93	1411867.58
498	385579.93	1411866.58
499	385580.93	1411867.58
496	385579.93	1411868.58
Часть N 90		
500	385700.81	1412430.96
501	385699.81	1412429.96
502	385700.81	1412428.96
503	385701.81	1412429.96
500	385700.81	1412430.96
Часть N 91		
504	387384.88	1412433.34
505	387383.88	1412432.34
506	387384.88	1412431.34
507	387385.88	1412432.34
504	387384.88	1412433.34
Часть N 92		
508	387731.83	1412444.95
509	387730.83	1412443.95
510	387731.83	1412442.95
511	387732.83	1412443.95
508	387731.83	1412444.95
Часть N 93		
512	387437.83	1412446.08
513	387436.83	1412445.08
514	387437.83	1412444.08
515	387438.83	1412445.08
512	387437.83	1412446.08
Часть N 94		
516	385637.47	1411885.41
517	385636.47	1411884.41
518	385637.47	1411883.41
519	385638.47	1411884.41
516	385637.47	1411885.41
Часть N 95		
520	387532.92	1412468.07
521	387531.92	1412467.07
522	387532.92	1412466.07
523	387533.92	1412467.07
520	387532.92	1412468.07
Часть N 96		
524	387684.75	1412469.04
525	387683.75	1412468.04
526	387684.75	1412467.04
527	387685.75	1412468.04

524	387684.75	1412469.04
Часть N 97		
528	385698.88	1412479.49
529	385697.88	1412478.49
530	385698.88	1412477.49
531	385699.88	1412478.49
528	385698.88	1412479.49
Часть N 98		
532	387587.29	1412481.20
533	387586.29	1412480.20
534	387587.29	1412479.20
535	387588.29	1412480.20
532	387587.29	1412481.20
Часть N 99		
536	385703.10	1411898.71
537	385702.10	1411897.71
538	385703.10	1411896.71
539	385704.10	1411897.71
536	385703.10	1411898.71
Часть N 100		
540	387471.49	1412493.67
541	387470.49	1412492.67
542	387471.49	1412491.67
543	387472.49	1412492.67
540	387471.49	1412493.67
Часть N 101		
544	384982.97	1411637.88
545	384981.97	1411636.88
546	384982.97	1411635.88
547	384983.97	1411636.88
544	384982.97	1411637.88
Часть N 102		
548	385696.83	1412529.89
549	385695.83	1412528.89
550	385696.83	1412527.89
551	385697.83	1412528.89
548	385696.83	1412529.89
Часть N 103		
552	387482.76	1412537.56
553	387481.76	1412536.56
554	387482.76	1412535.56
555	387483.76	1412536.56
552	387482.76	1412537.56
Часть N 104		
556	387502.35	1412559.01
557	387501.35	1412558.01
558	387502.35	1412557.01
559	387503.35	1412558.01
556	387502.35	1412559.01
Часть N 105		
560	387521.88	1412580.59
561	387520.88	1412579.59
562	387521.88	1412578.59
563	387522.88	1412579.59
560	387521.88	1412580.59

3007

Часть N 106		
564	387541.89	1412601.96
565	387540.89	1412600.96
566	387541.89	1412599.96
567	387542.89	1412600.96
564	387541.89	1412601.96
Часть N 107		
568	385817.54	1411920.65
569	385816.54	1411919.65
570	385817.54	1411918.65
571	385818.54	1411919.65
568	385817.54	1411920.65
Часть N 108		
572	385849.79	1411928.10
573	385848.79	1411927.10
574	385849.79	1411926.10
575	385850.79	1411927.10
572	385849.79	1411928.10
Часть N 109		
576	387838.13	1412402.67
577	387837.03	1412401.78
578	387837.93	1412400.69
579	387839.02	1412401.58
576	387838.13	1412402.67

СХЕМА РАСПОЛОЖЕНИЯ ГРАНИЦ ПУБЛИЧНОГО СЕРВИТУТА
объекта электросетевого хозяйства ВЛ-6КВ Ф N 28 ПС ЗАПАДНАЯ

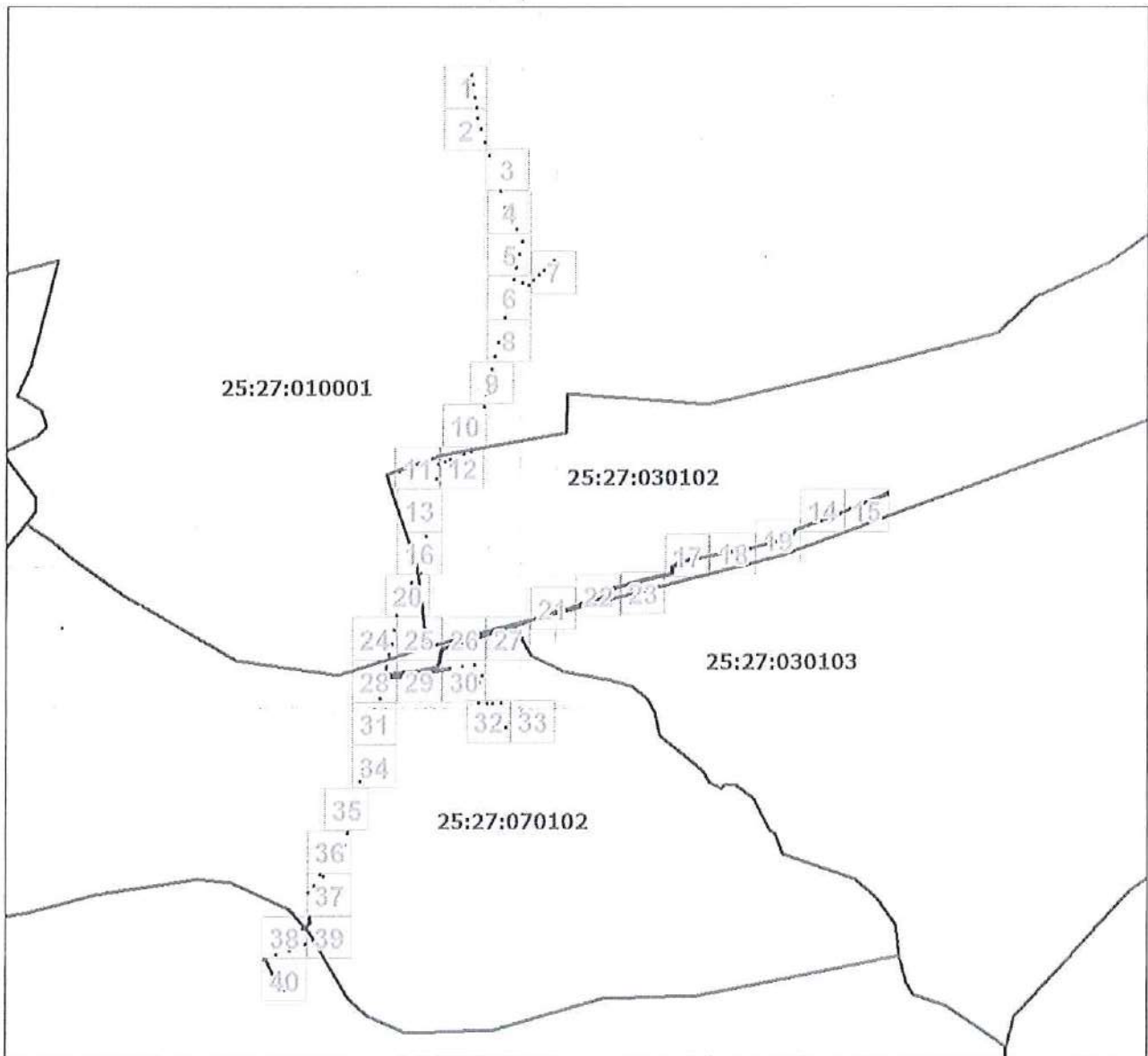

Масштаб 1: 27085

Условные обозначения:

- - границы публичного сервитута
- - границы земельных участков, сведения о которых содержатся в ЕГРН; границы кадастровых кварталов
- 2 - обозначение характерной точки границы публичного сервитута
- 11 - надписи кадастрового номера земельного участка
- 25:28:010009 - кадастровый номер кадастрового квартала

План границ объекта

Выносной лист № 1



Масштаб 1:1000

Используемые условные знаки и обозначения:

Условные обозначения представлены на листе 1

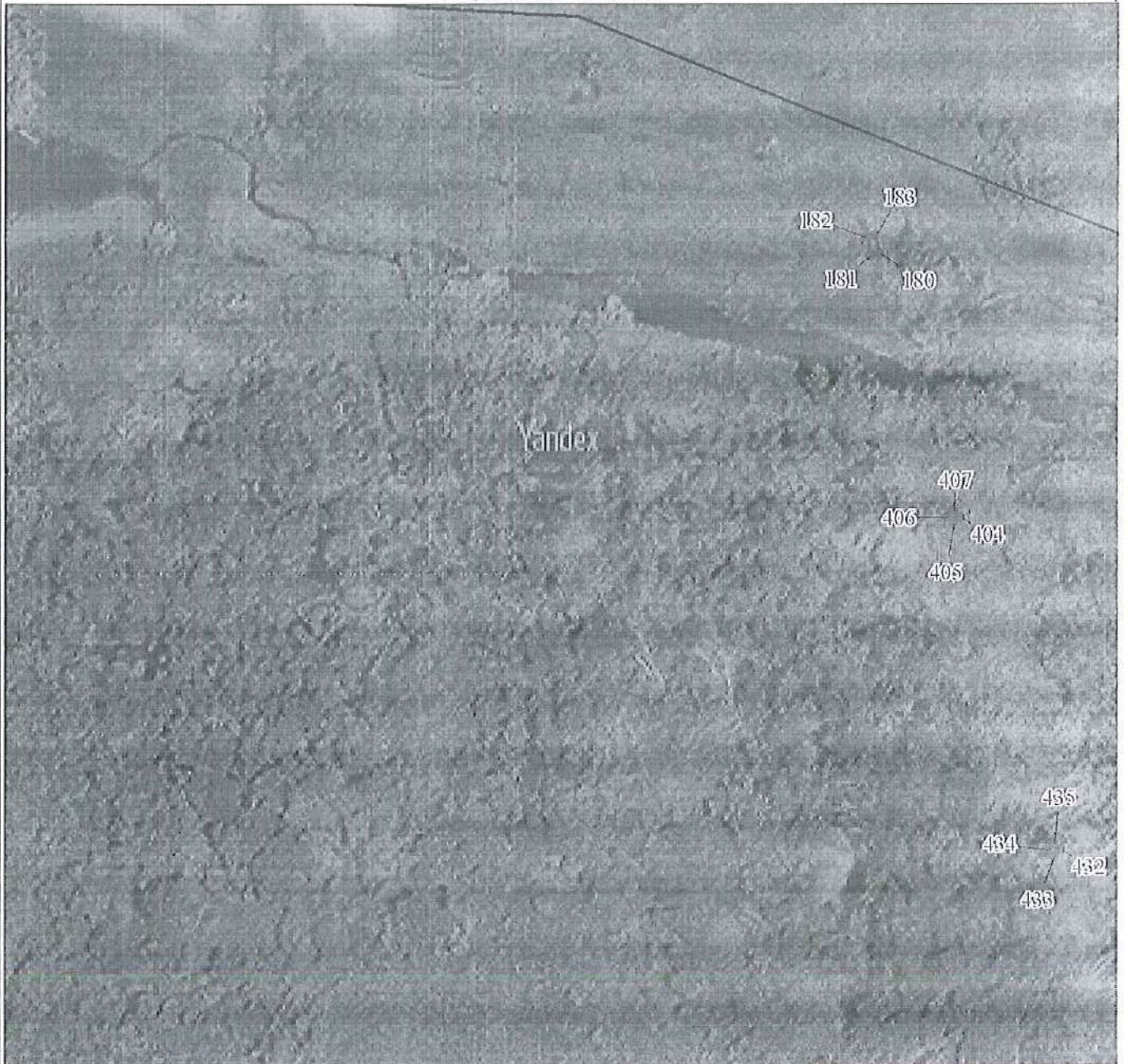

Масштаб 1:1000

Используемые условные знаки и обозначения:

Условные обозначения представлены на листе 1

План границ объекта

Выносной лист № 3

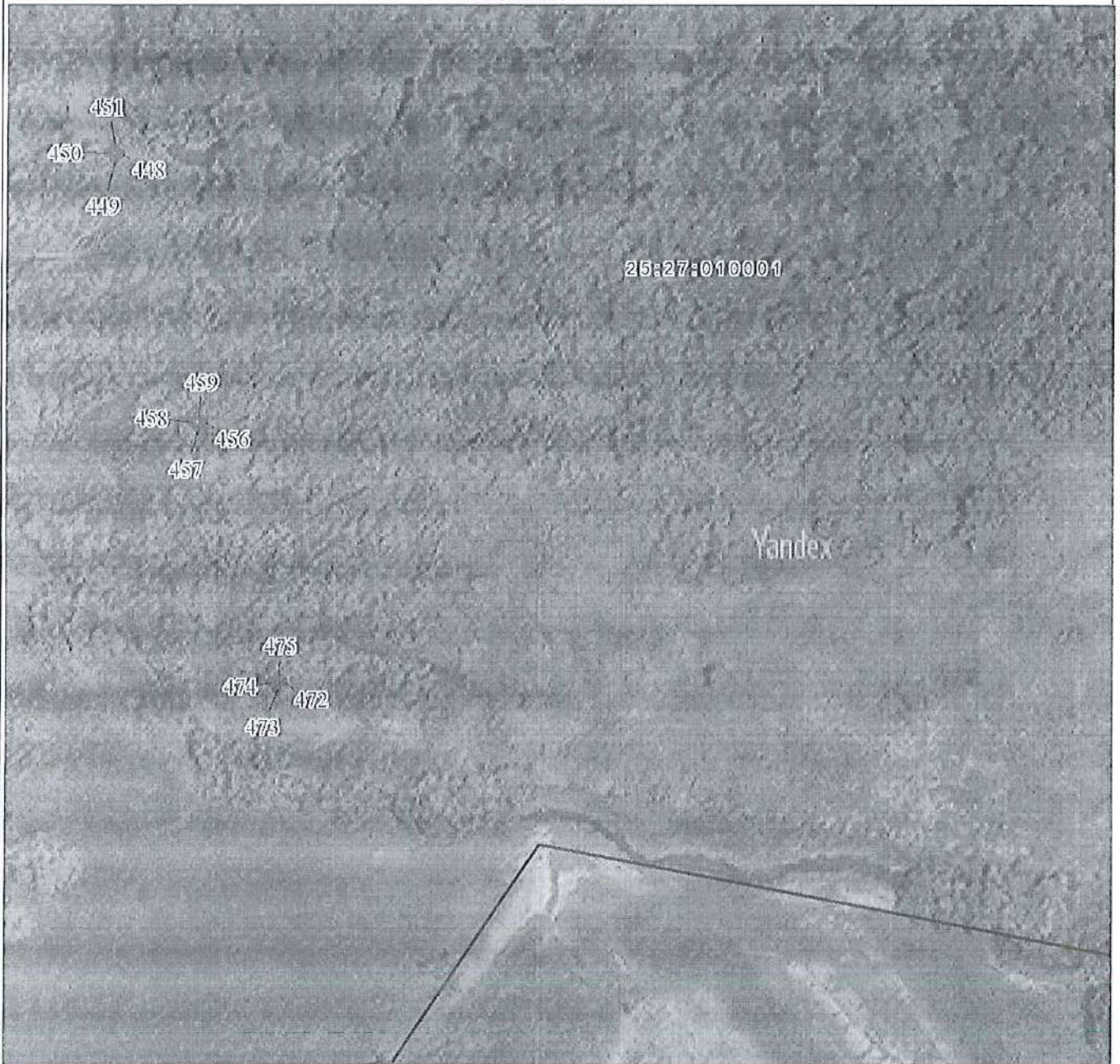

Масштаб 1:1000

Используемые условные знаки и обозначения:

Условные обозначения представлены на листе 1

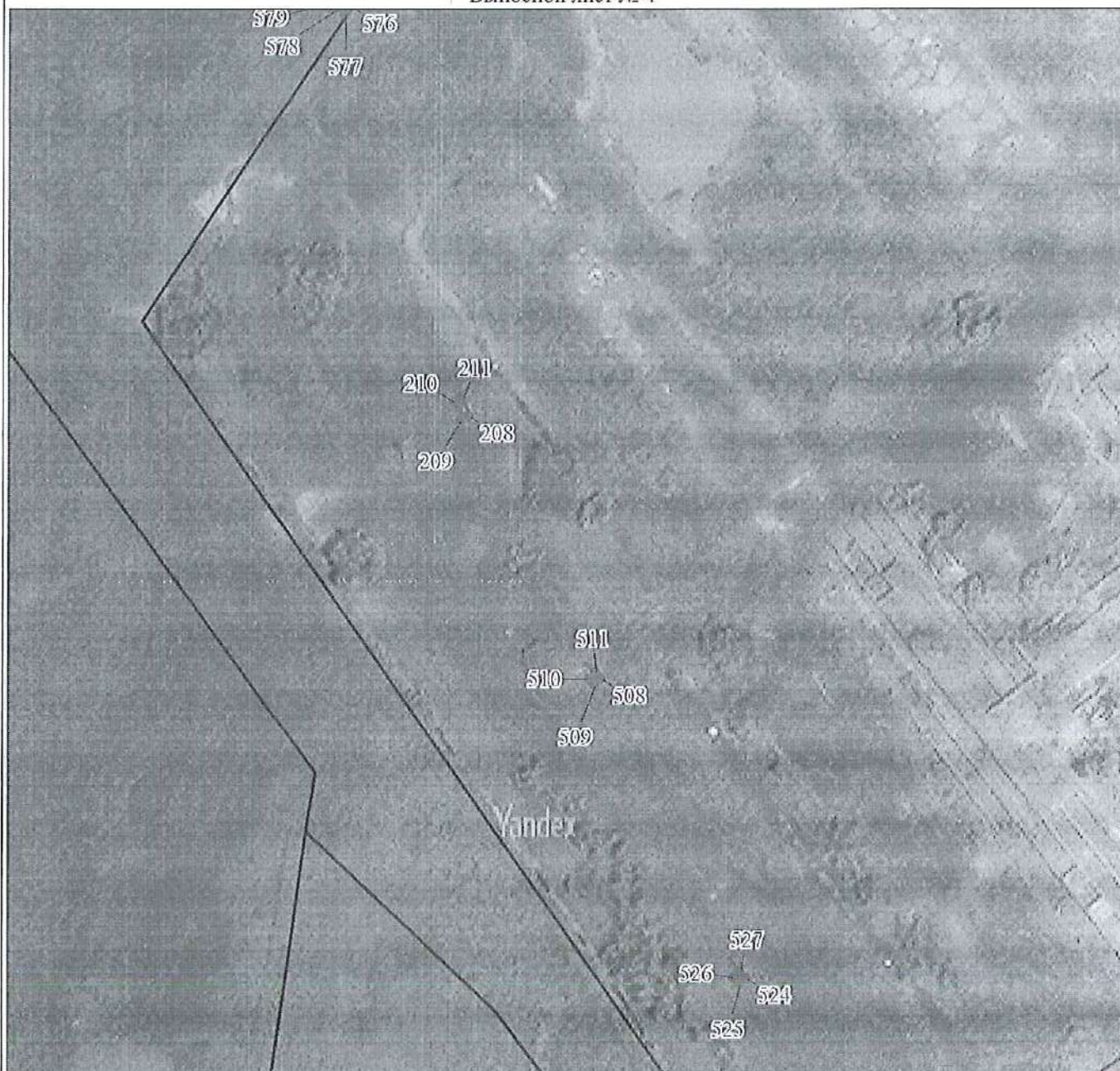

Масштаб 1:1000

Используемые условные знаки и обозначения:

Условные обозначения представлены на листе 1

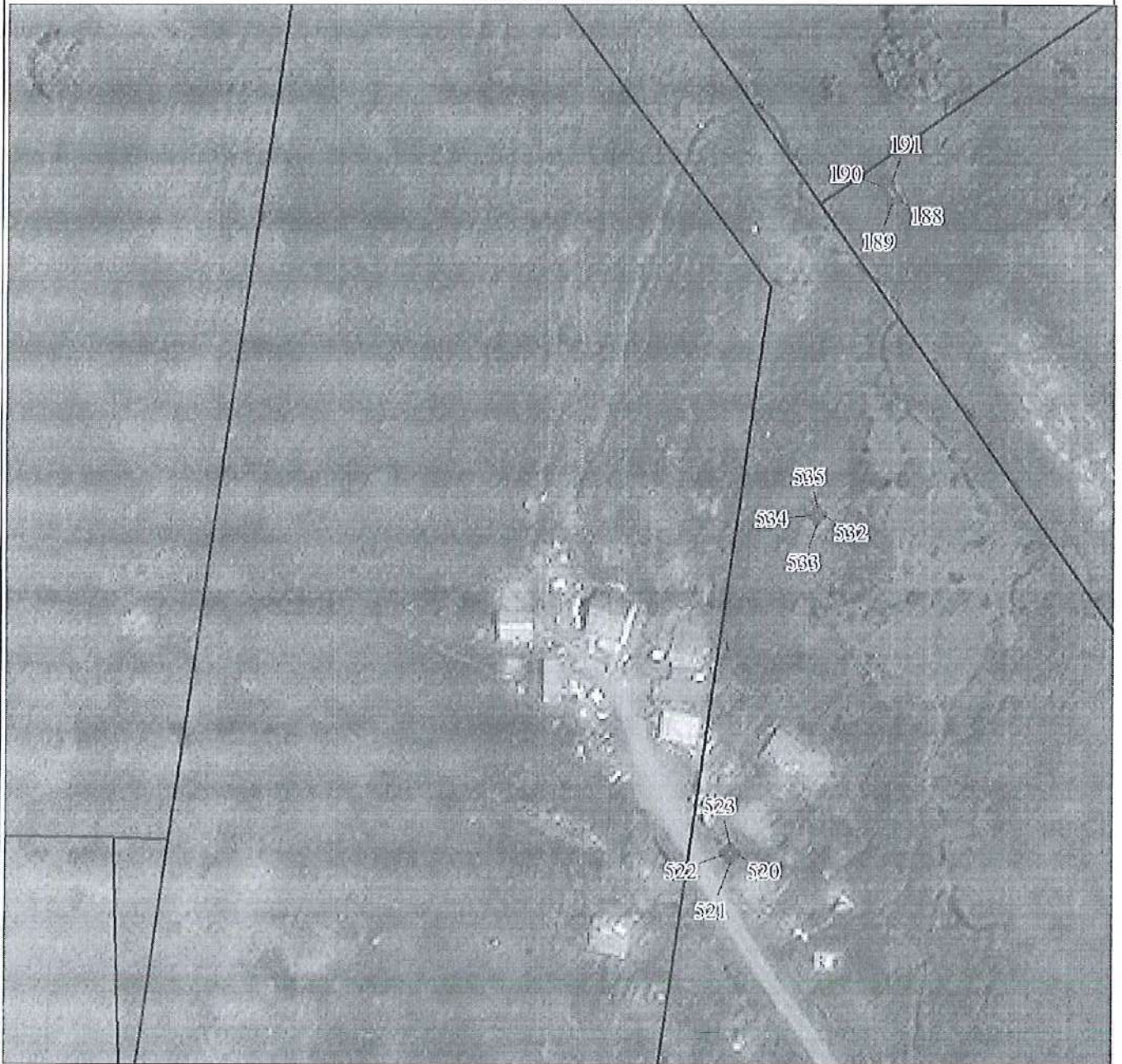

Масштаб 1:1000

Используемые условные знаки и обозначения:

Условные обозначения представлены на листе 1

План границ объекта

Выносной лист № 6

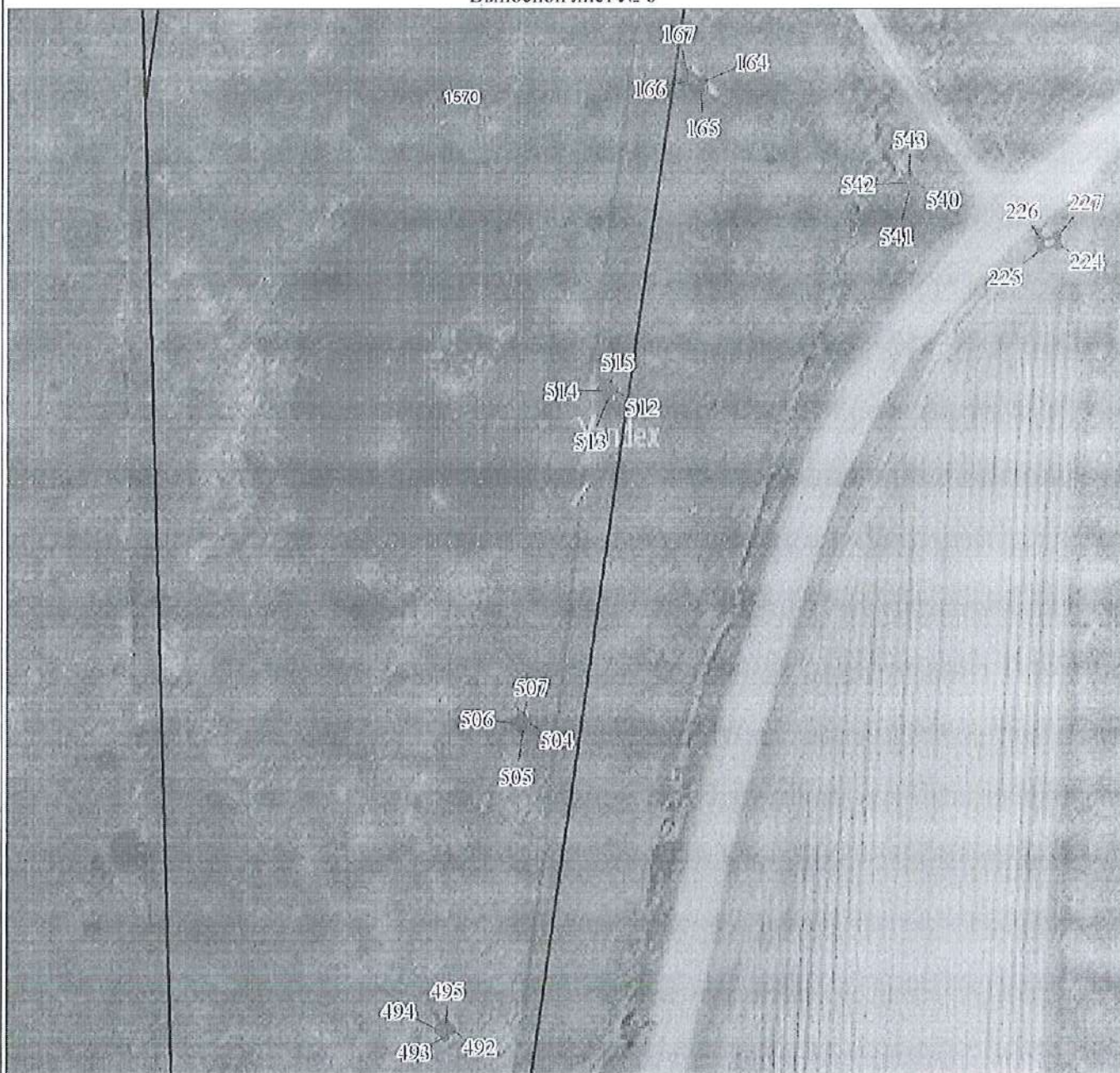

Масштаб 1:1000

Используемые условные знаки и обозначения:

Условные обозначения представлены на листе 1

План границ объекта

Выносной лист № 7



Масштаб 1:1000

Используемые условные знаки и обозначения:

Условные обозначения представлены на листе 1



Масштаб 1:1000

Используемые условные знаки и обозначения:

Условные обозначения представлены на листе 1

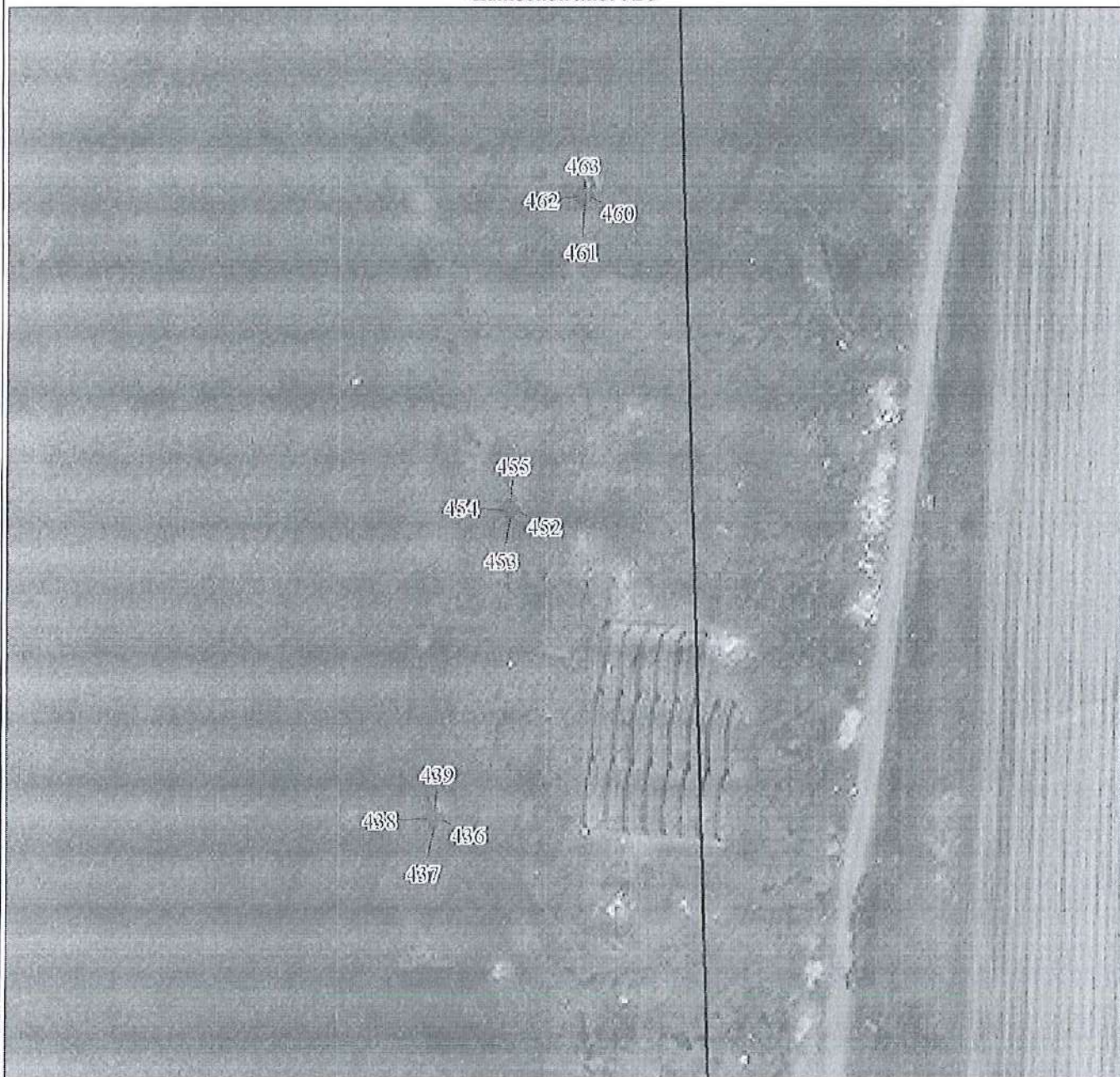

Масштаб 1:1000

Используемые условные знаки и обозначения:

Условные обозначения представлены на листе 1

План границ объекта

Выносной лист № 10

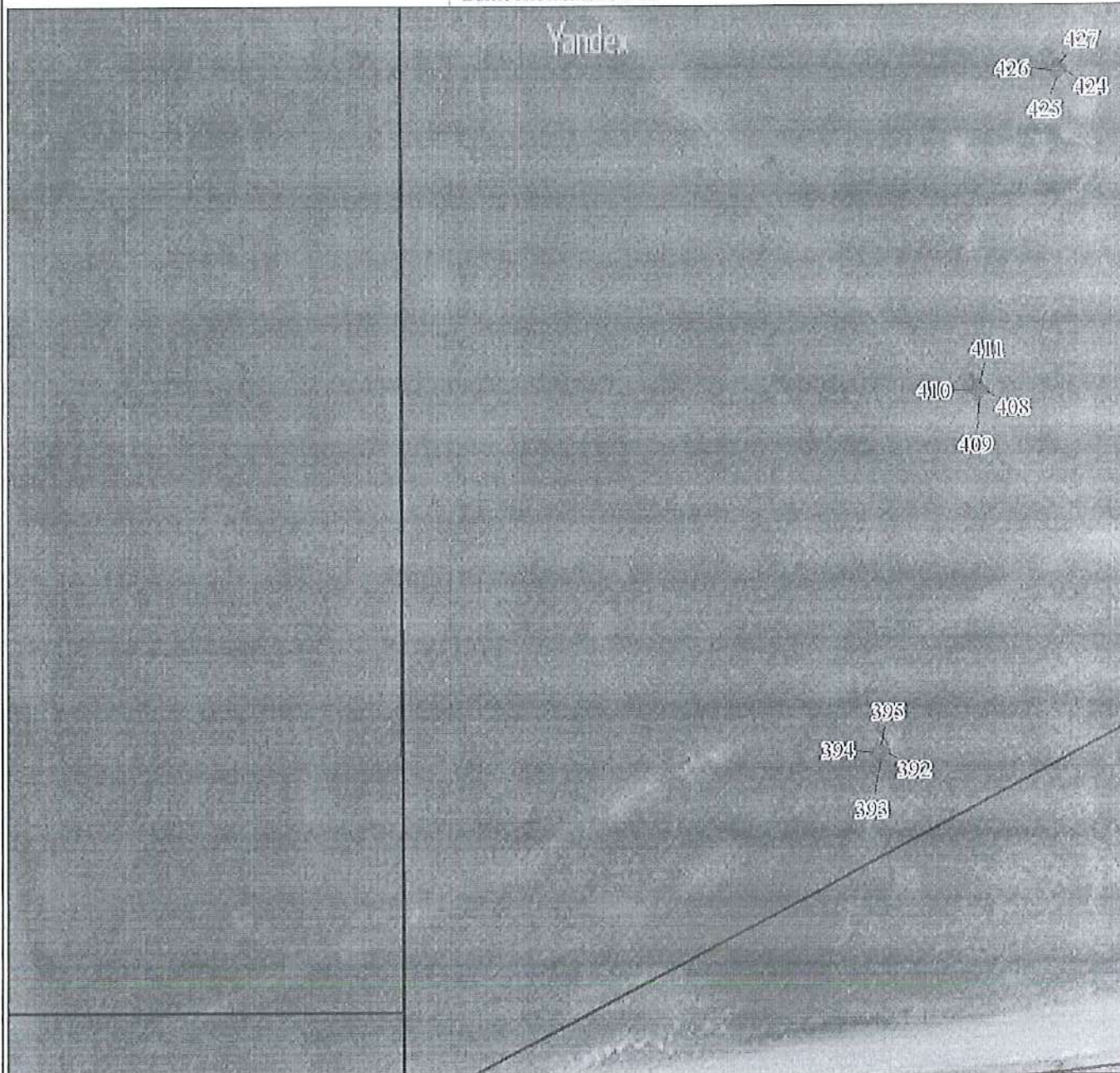

Масштаб 1:1000

Используемые условные знаки и обозначения:

Условные обозначения представлены на листе 1

111

План границ объекта

Выносной лист № 11



Масштаб 1:1000

Используемые условные знаки и обозначения:

Условные обозначения представлены на листе 1

План границ объекта

Выносной лист № 12



Масштаб 1:1000

Используемые условные знаки и обозначения:

Условные обозначения представлены на листе 1

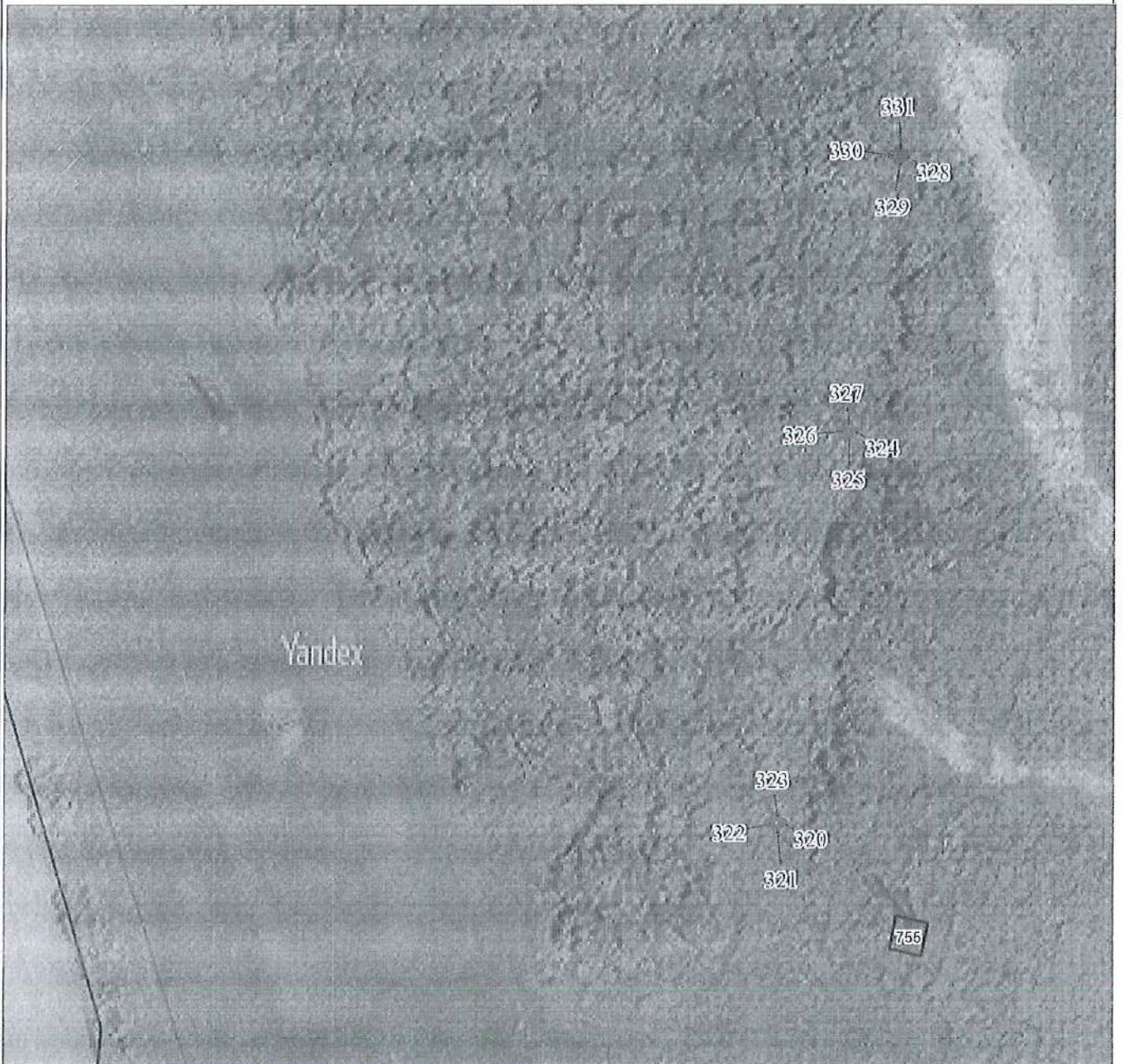

Масштаб 1:1000

Используемые условные знаки и обозначения:

Условные обозначения представлены на листе 1

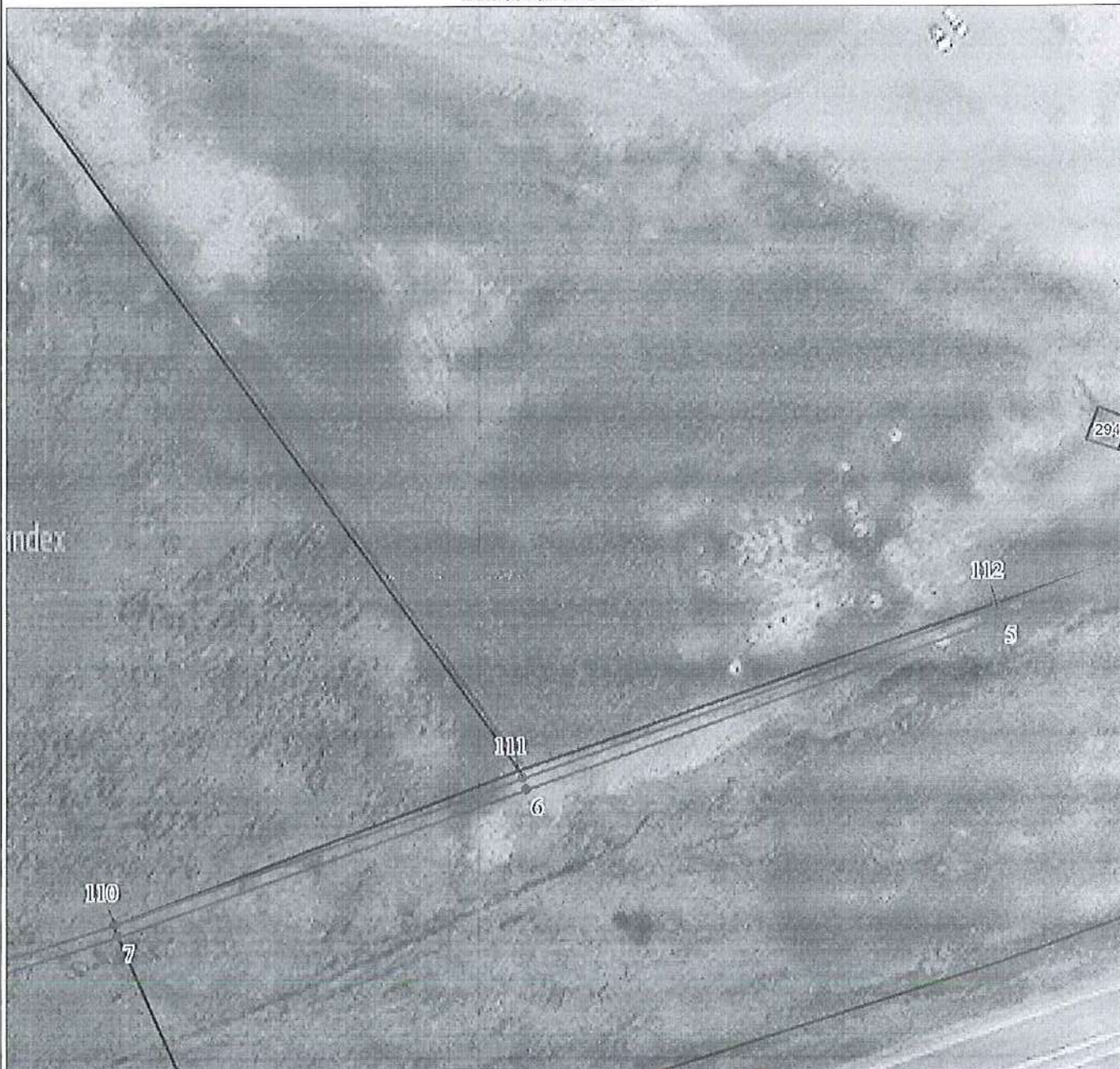

Масштаб 1:1000

Используемые условные знаки и обозначения:

Условные обозначения представлены на листе 1

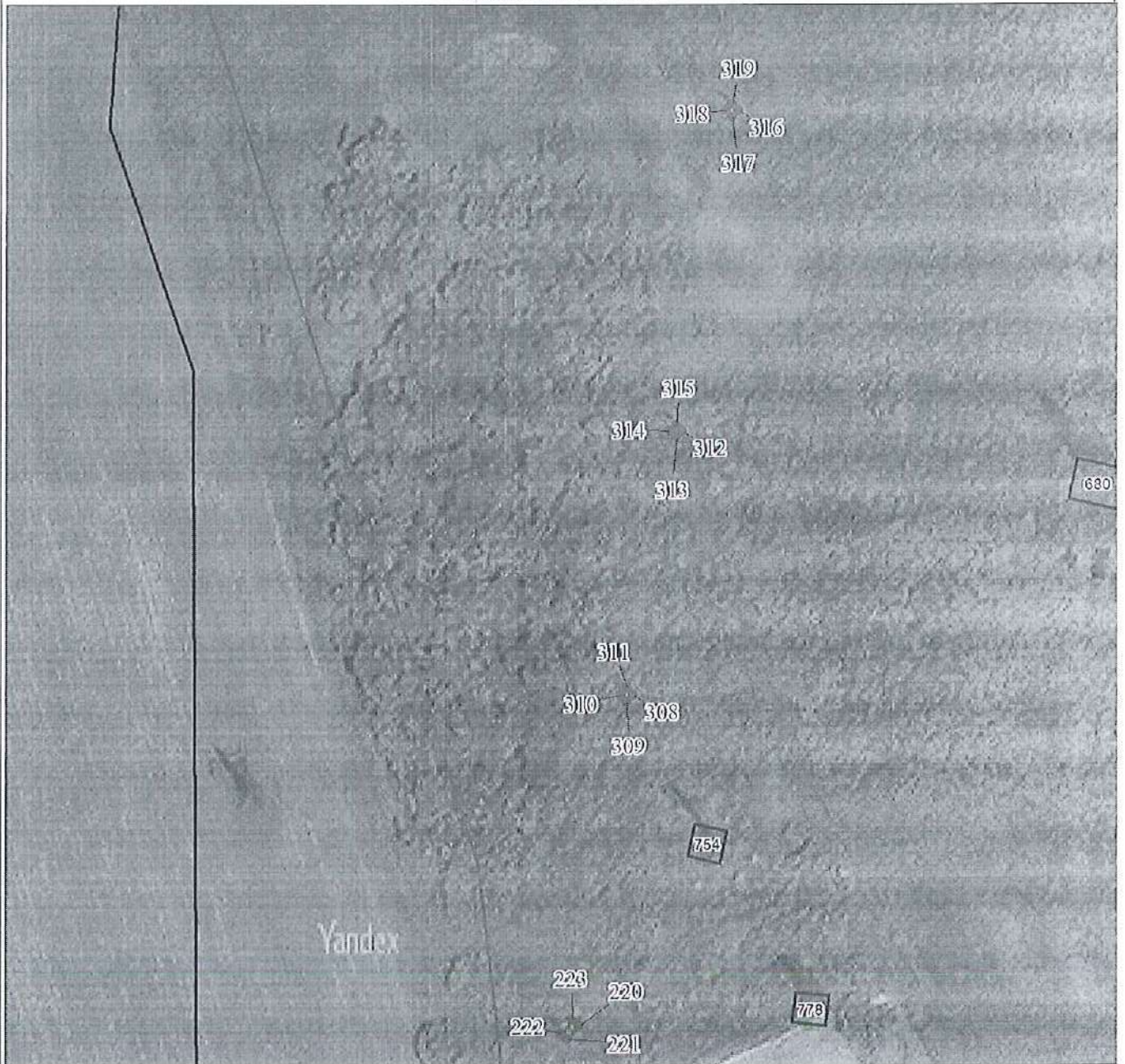

Масштаб 1:1000

Используемые условные знаки и обозначения:

Условные обозначения представлены на листе 1



Масштаб 1:1000

Используемые условные знаки и обозначения:

Условные обозначения представлены на листе 1

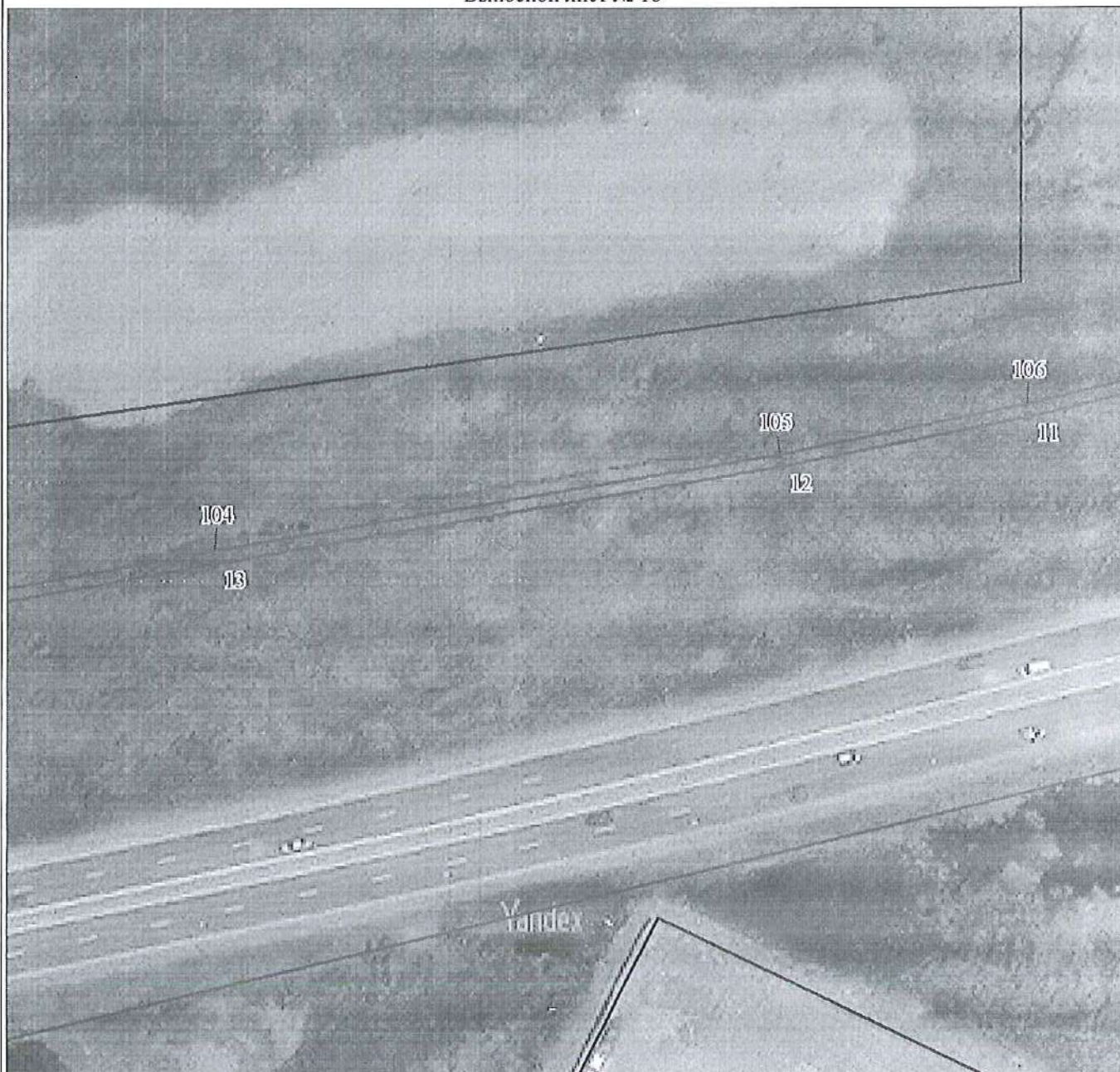

Масштаб 1:1000

Используемые условные знаки и обозначения:

Условные обозначения представлены на листе 1

План границ объекта

Выносной лист № 19



Масштаб 1:1000

Используемые условные знаки и обозначения:

Условные обозначения представлены на листе 1

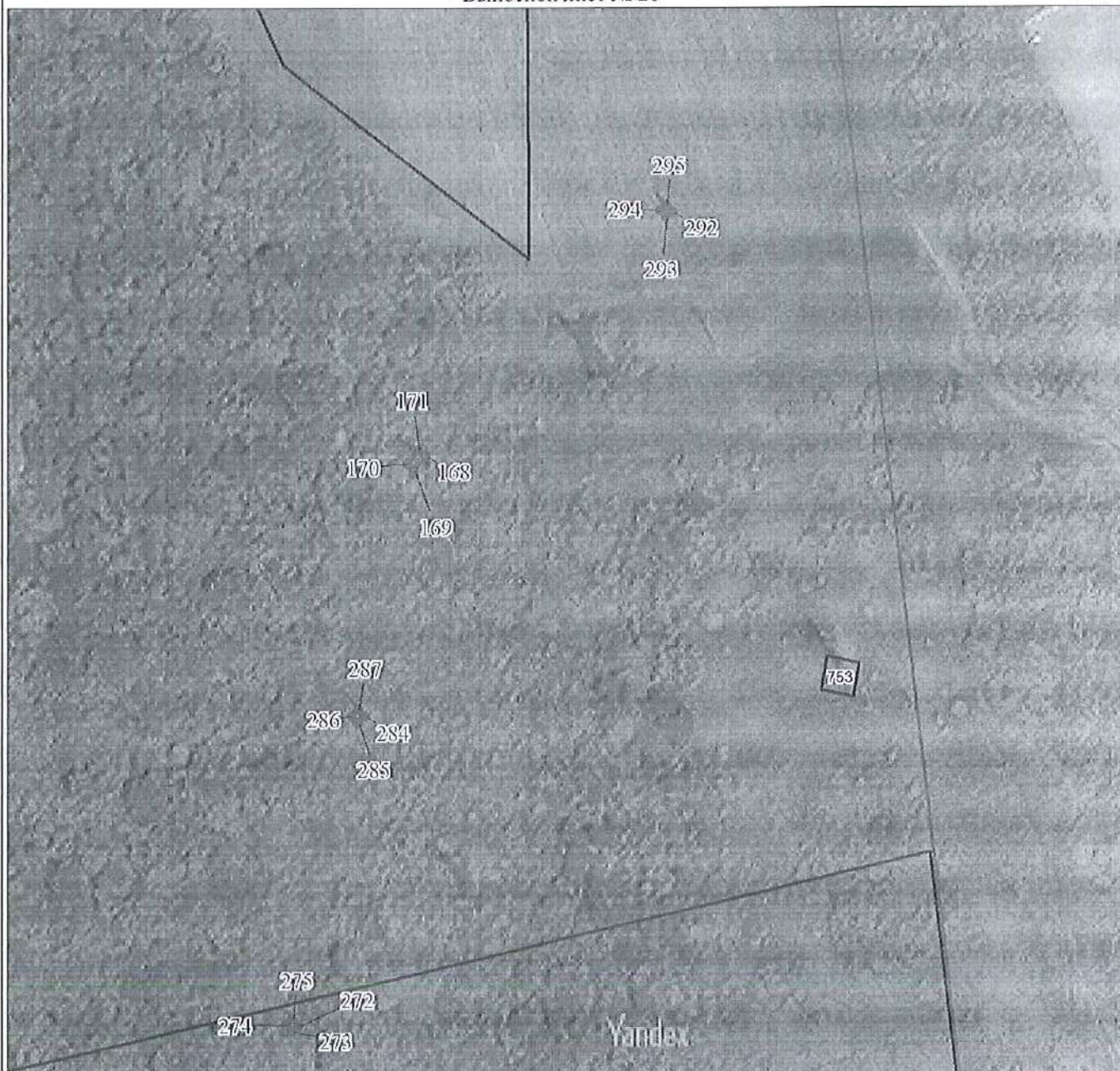

Масштаб 1:1000

Используемые условные знаки и обозначения:

Условные обозначения представлены на листе 1

План границ объекта

Выносной лист № 21

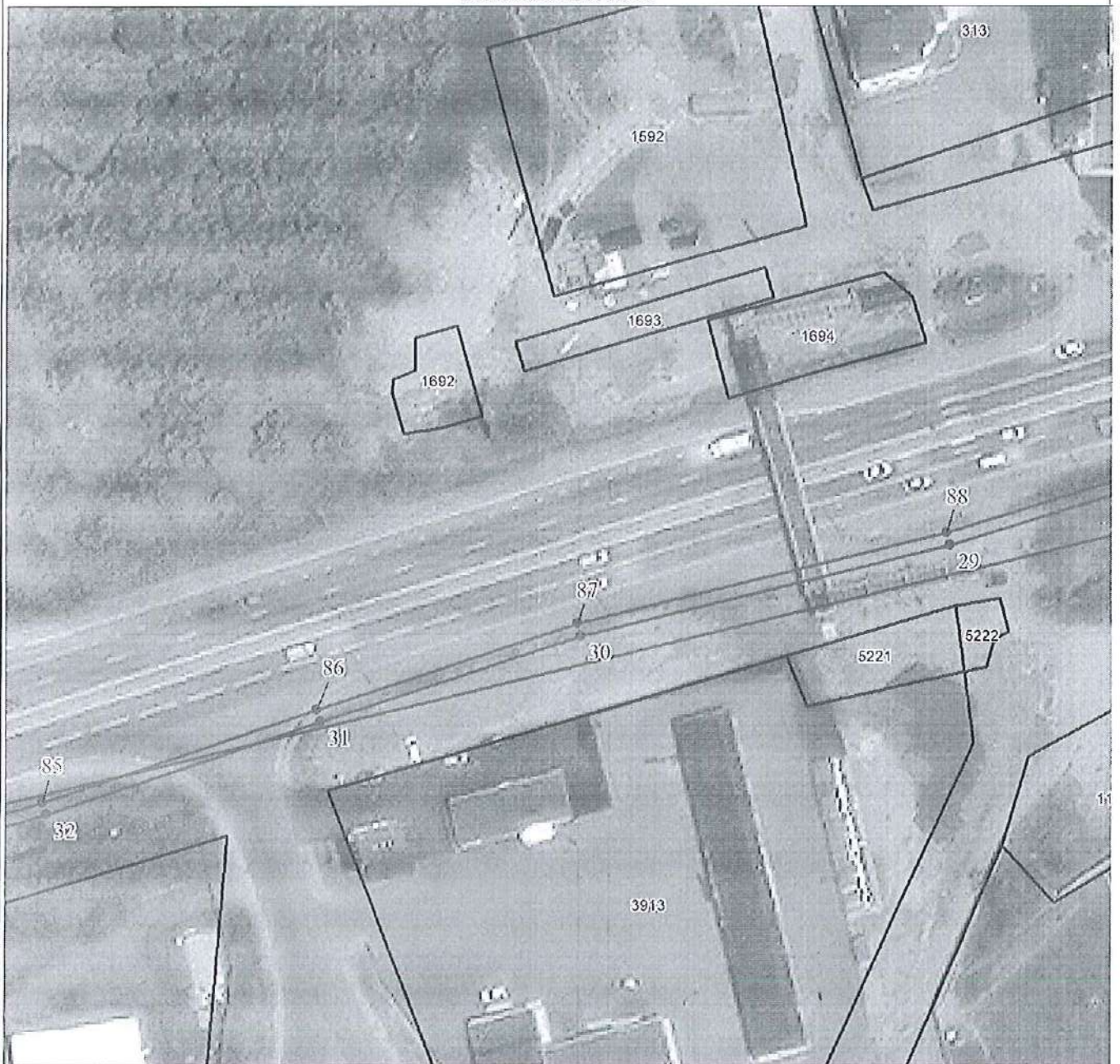

Масштаб 1:1000

Используемые условные знаки и обозначения:

Условные обозначения представлены на листе 1



Масштаб 1:1000

Используемые условные знаки и обозначения:

Условные обозначения представлены на листе 1

План границ объекта

Выносной лист № 23



Масштаб 1:1000

Используемые условные знаки и обозначения:

Условные обозначения представлены на листе 1

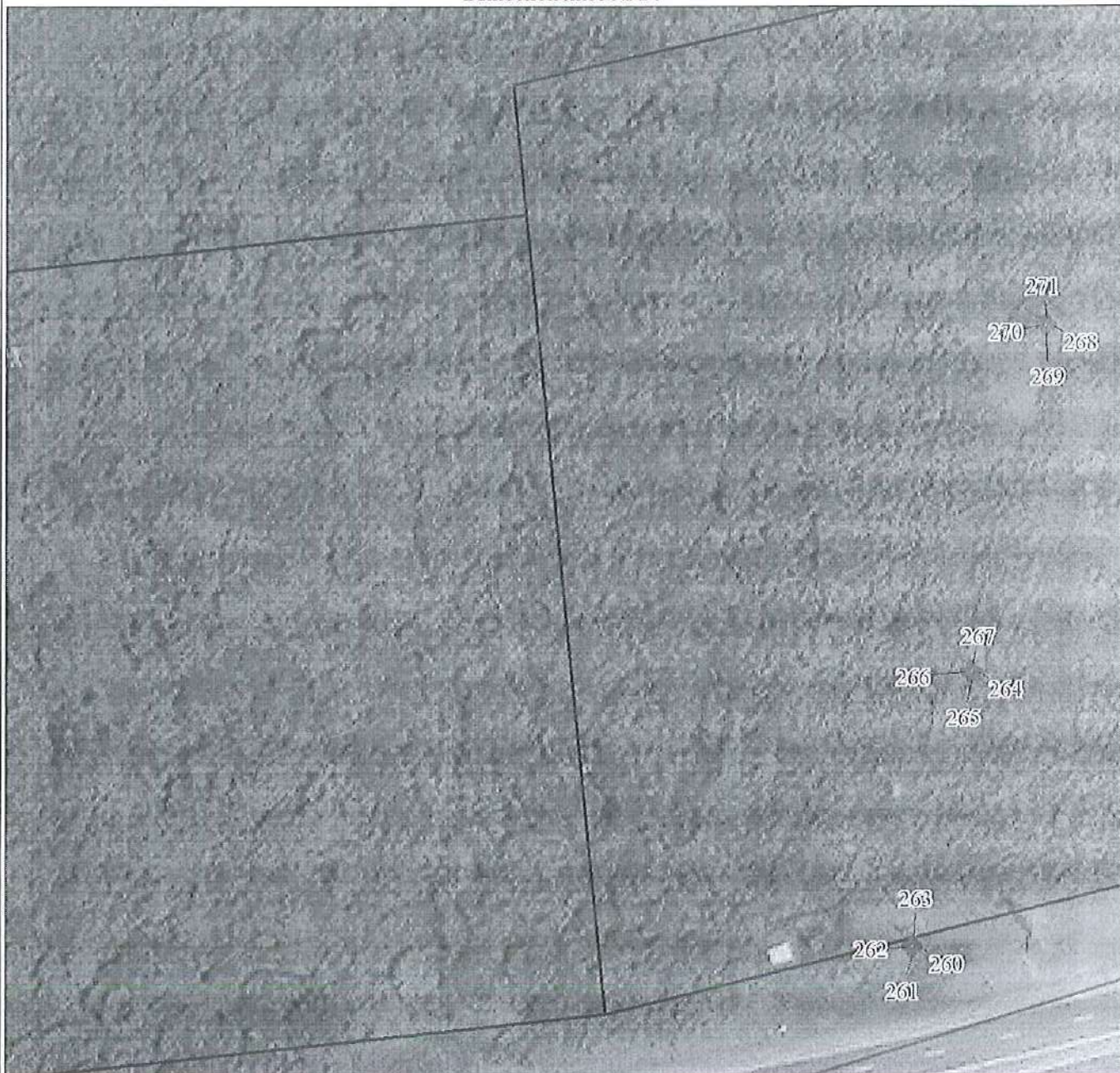

Масштаб 1:1000

Используемые условные знаки и обозначения:

Условные обозначения представлены на листе 1

План границ объекта

Выносной лист № 25

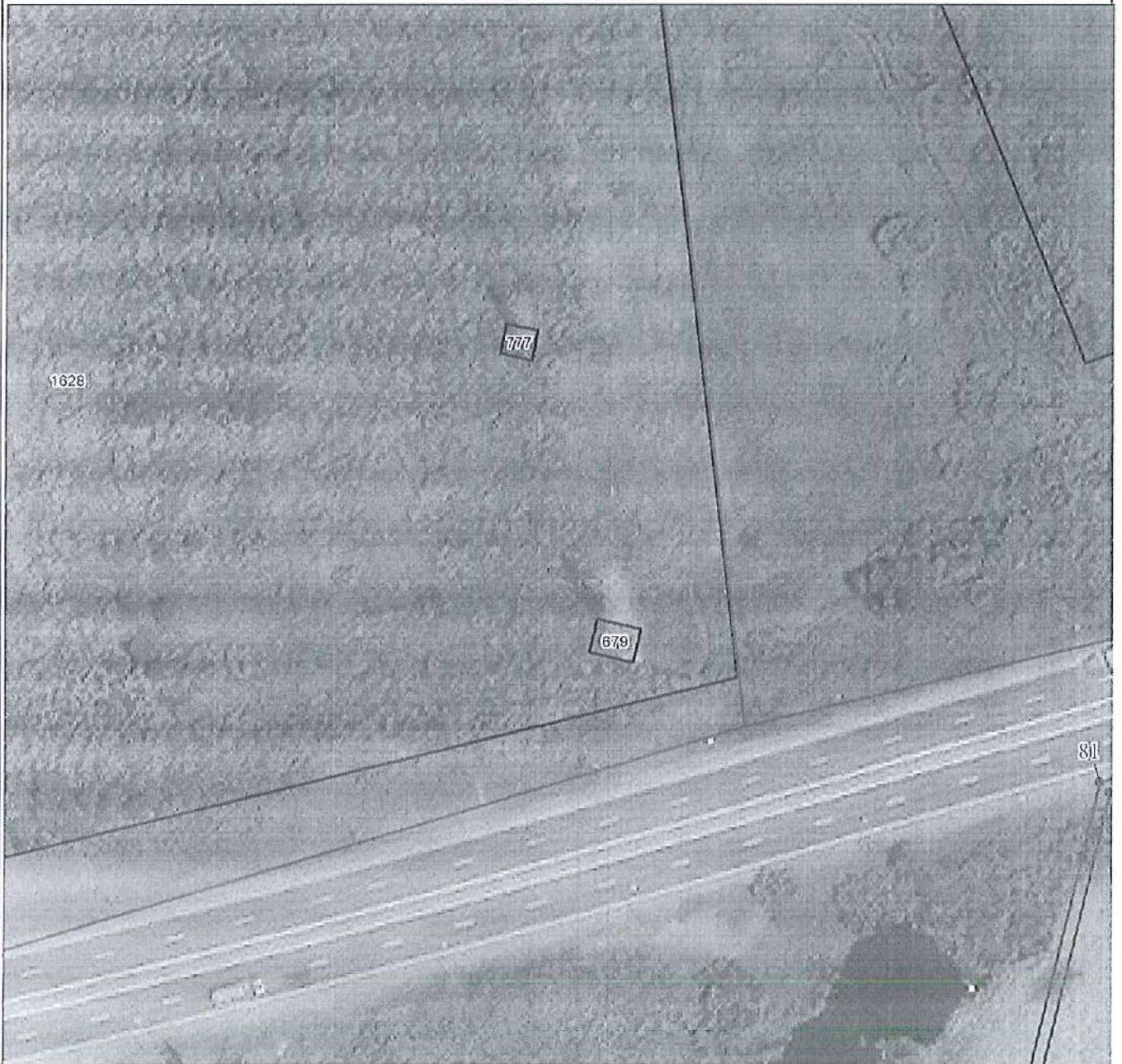

Масштаб 1:1000

Используемые условные знаки и обозначения:

Условные обозначения представлены на листе 1

План границ объекта

Выносной лист № 26



Масштаб 1:1000

Используемые условные знаки и обозначения:

Условные обозначения представлены на листе 1

План границ объекта

Выносной лист № 27



Масштаб 1:1000

Используемые условные знаки и обозначения:

Условные обозначения представлены на листе 1



Масштаб 1:1000

Используемые условные знаки и обозначения:

Условные обозначения представлены на листе 1

План границ объекта

Выносной лист № 29



Масштаб 1:1000

Используемые условные знаки и обозначения:

Условные обозначения представлены на листе 1

План границ объекта

Выносной лист № 30



Масштаб 1:1000

Используемые условные знаки и обозначения:

Условные обозначения представлены на листе 1

План границ объекта

Выносной лист №31



Масштаб 1:1000

Используемые условные знаки и обозначения:

Условные обозначения представлены на листе 1

План границ объекта

Выносной лист № 32



Масштаб 1:1000

Используемые условные знаки и обозначения:

Условные обозначения представлены на листе 1

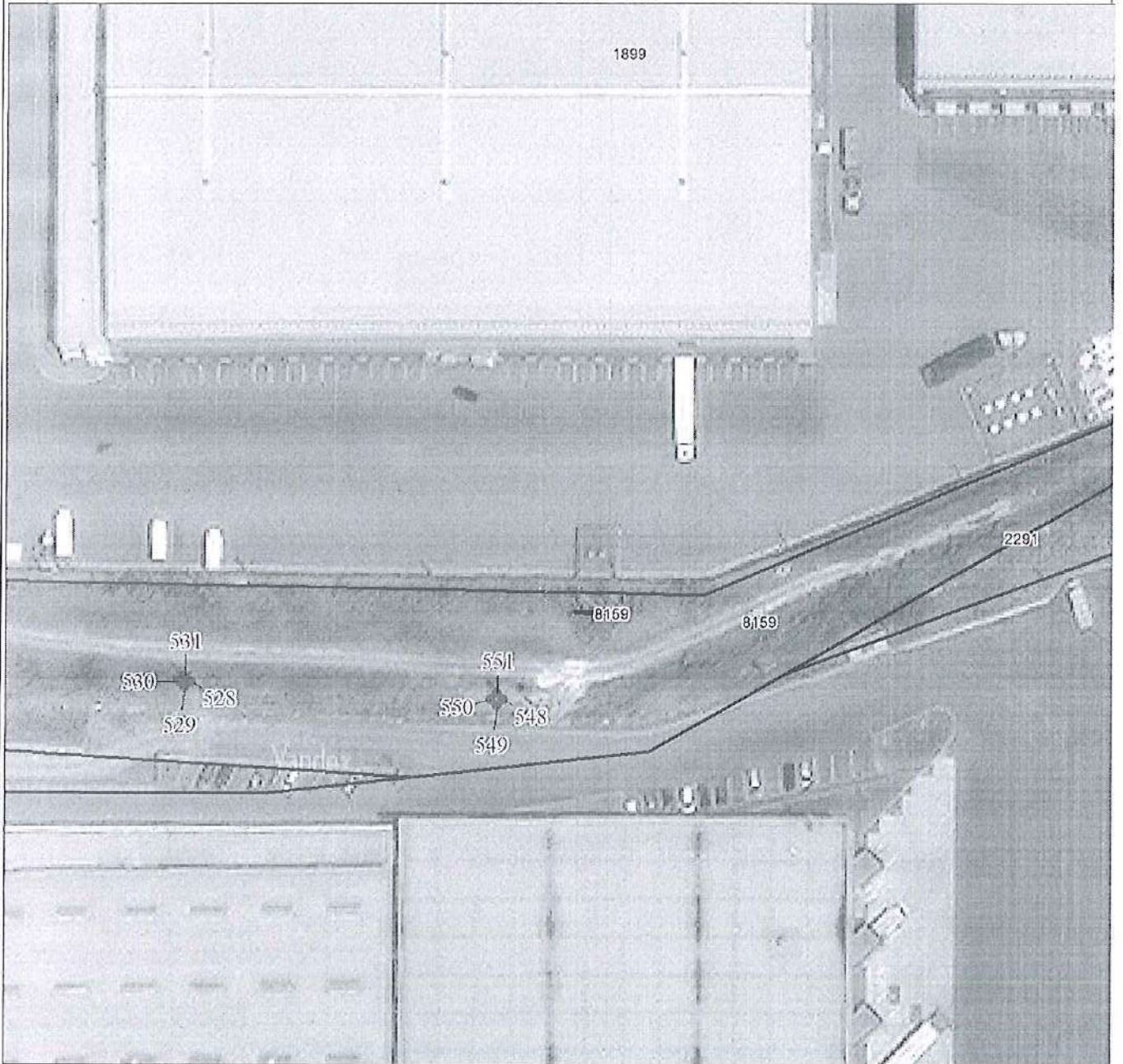

Масштаб 1:1000

Используемые условные знаки и обозначения:

Условные обозначения представлены на листе 1

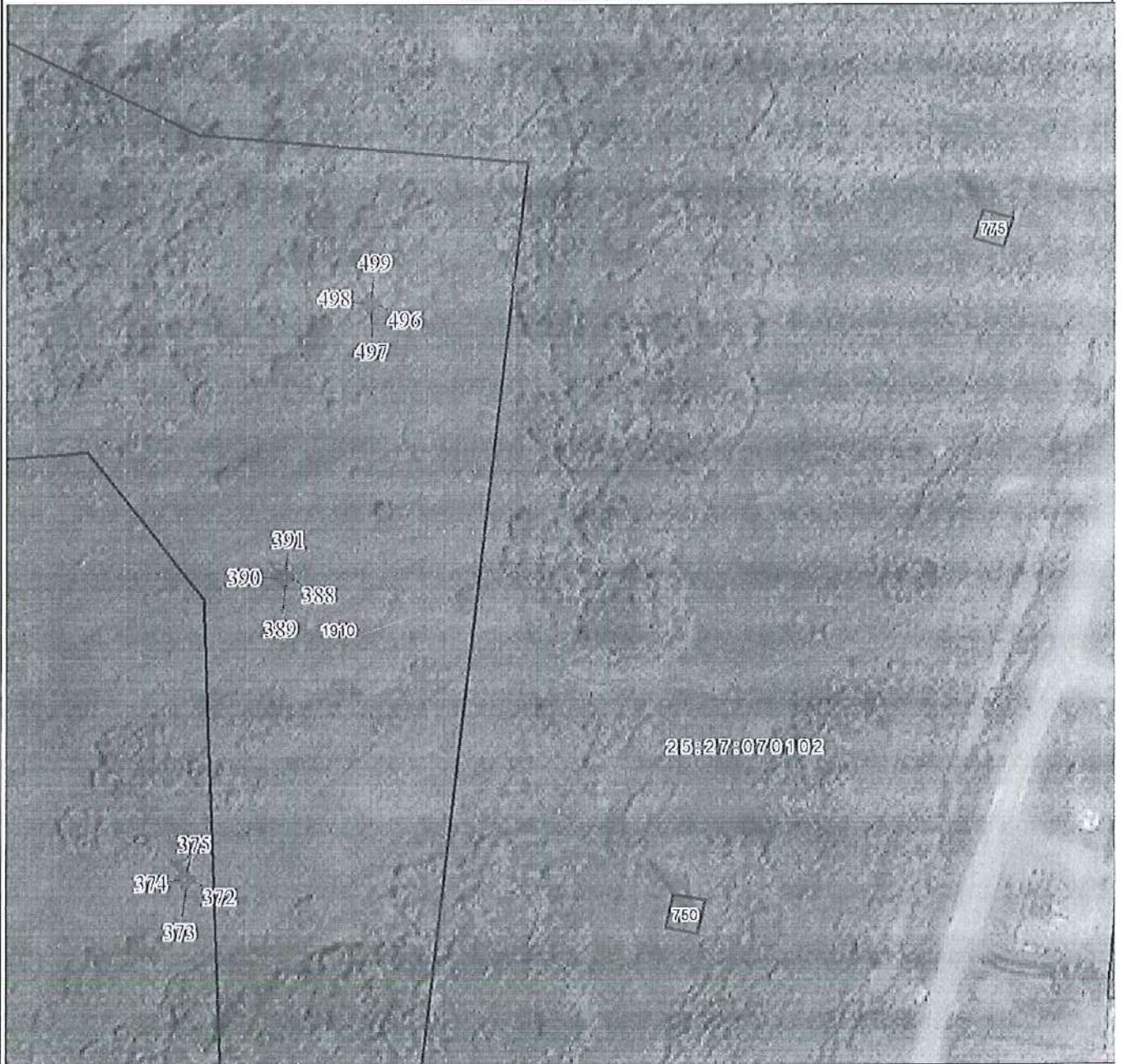

Масштаб 1:1000

Используемые условные знаки и обозначения:

Условные обозначения представлены на листе 1



Масштаб 1:1000

Используемые условные знаки и обозначения:

Условные обозначения представлены на листе 1

План границ объекта

Выносной лист № 36



Масштаб 1:1000

Используемые условные знаки и обозначения:

Условные обозначения представлены на листе 1

План границ объекта

Выносной лист № 37

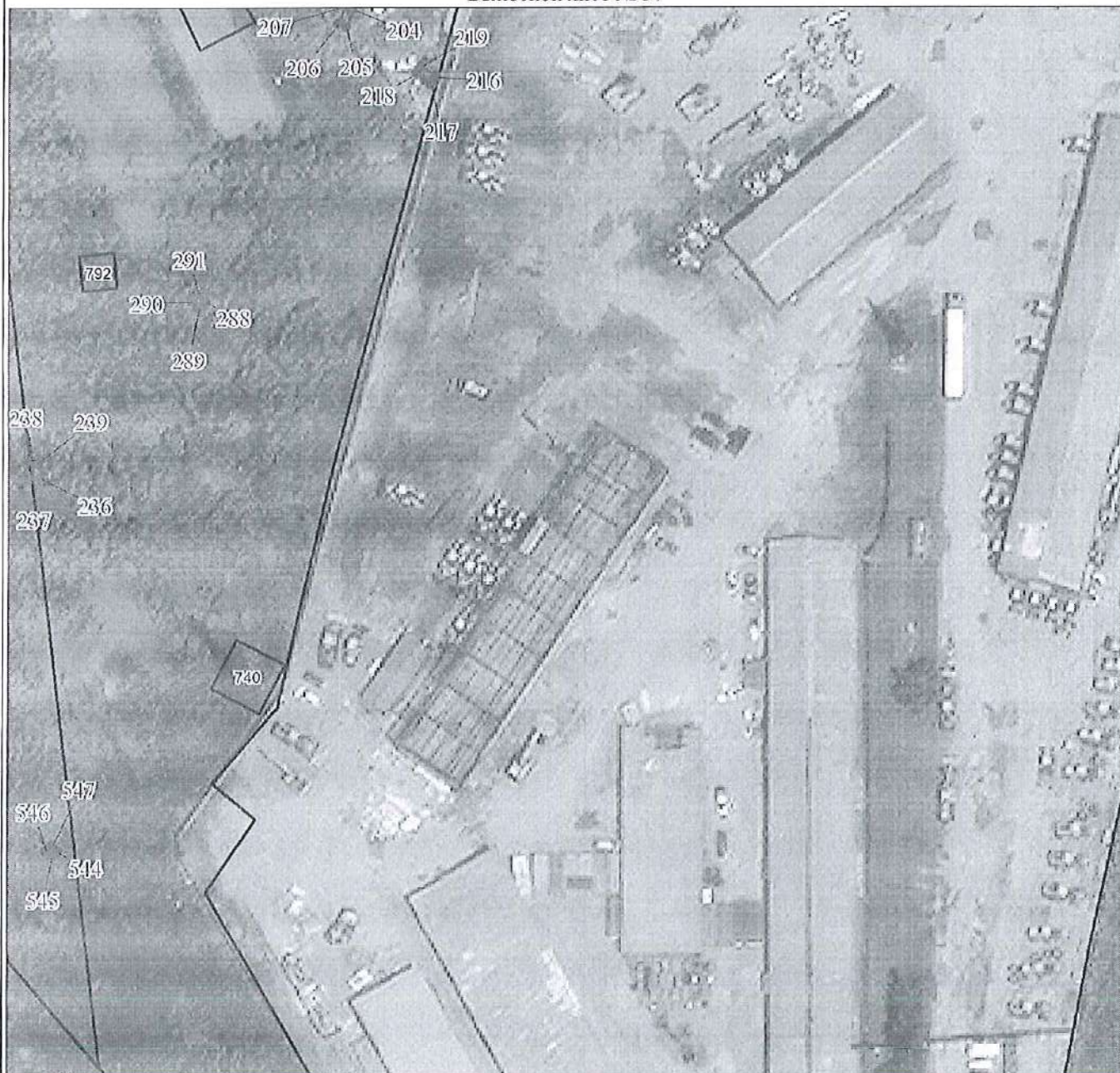

Масштаб 1:1000

Используемые условные знаки и обозначения:

Условные обозначения представлены на листе 1

План границ объекта

Выносной лист № 38



Масштаб 1:1000

Используемые условные знаки и обозначения:

Условные обозначения представлены на листе 1



Масштаб 1:1000

Используемые условные знаки и обозначения:

Условные обозначения представлены на листе 1

План границ объекта

Выносной лист № 40



Масштаб 1:1000

Используемые условные знаки и обозначения:

Условные обозначения представлены на листе 1

